

ISSN:1813-6427

中華民國113年度

新 竹 市 稅 捐 統 計 年 報

THE TAX STATISTICAL YEARBOOK OF  
HSINCHU CITY

2024

年 刊  
第 42 期  
Series No.42

新竹市稅務局編印

中華民國114年5月出版

Local Tax Bureau, Hsinchu City

Published On May 2025



## 編製說明

- 一、本刊編印旨在呈現本市歷年稽徵業務執行情形與成果，以供施政之參考。
- 二、本刊資料取材係根據本局公務統計報表及徵課會計報表，土地與人口資料錄自新竹市政府民政處。
- 三、資料內容包括：提要分析、稅收、稅源及其他、行政組織等四大類。
- 四、本刊各表所列「年」係指全年動態資料；「年底」係指當年12月底靜態資料。
- 五、本刊各表所列度量衡單位，一律採用公制，平均數及百分數計至小數點以下二位為止。因尾數四捨五入關係，統計表細項合計與總數略有差異。
- 六、本刊所用符號代表意義：
  - 「—」表示無數值或數值無統計。
  - 「0」表示數值不及半單位。
  - 「--」表示數值無意義。
- 七、本刊蒙本局各科室協助提供資料始克編成，謹致謝忱。如有疏漏之處，敬請不吝惠予指正。

# 目次

## 壹、提要分析

提要分析.....	1
-----------	---

## 貳、稅收

表 2-1 各項稅捐預算數、查定數與實徵數.....	5
總計.....	5
一、稅捐收入.....	7
(一) 地價稅.....	9
(二) 土地增值稅.....	11
(三) 房屋稅.....	13
(四) 使用牌照稅.....	15
(五) 契稅.....	17
(六) 印花稅.....	19
(七) 娛樂稅.....	21
二、工程受益費.....	23
三、罰鍰收入.....	25
(一) 財務罰鍰.....	27
(二) 罰金罰鍰.....	29
表 2-2 各項稅捐實徵淨額與結構比.....	31
表 2-3 各項稅捐繳付公庫數.....	35
總計.....	35
一、本年度.....	37
二、以前年度.....	39
三、收回以前年度繳付數.....	41

## 參、稅源及其他

表 3-1 地價稅稅源.....	43
一、稅地種類分析.....	43
二、減免稅地概況.....	45

# Contents

## I. Summary Analysis

Summary Analysis.....	1
-----------------------	---

## II. Tax Revenues

Table 2-1 Budget Amount, Audited Amount and Actual Collection....	5
---	---

Grand Total .....	5
-------------------	---

A. Collections of Taxes and Surtaxes.....	7
---	---

1. Land Value Tax.....	9
------------------------	---

2. Land Value Increment Tax.....	11
----------------------------------	----

3. House Tax.....	13
-------------------	----

4. Vehicle License Tax .....	15
------------------------------	----

5. Deed Tax .....	17
-------------------	----

6. Stamp Tax.....	19
-------------------	----

7. Amusement Tax .....	21
------------------------	----

B. Construction Benefit Fee.....	23
----------------------------------	----

C. Punitive Fine Revenue.....	25
-------------------------------	----

1. Financial Penalty.....	27
---------------------------	----

2. Belated Surcharge .....	29
----------------------------	----

Table 2-2 Net Actual Collection and Structure Ratio in Recent Years .....	31
--	----

Table 2-3 Taxation Forwarded to Treasury.....	35
---	----

Grand Total .....	35
-------------------	----

A. Current Fiscal Year.....	37
-----------------------------	----

B. Previous Fiscal Year .....	39
-------------------------------	----

C. Tax Refund for Previous Years .....	41
--	----

## III. Tax Sources and Others

Table 3-1 Sources of Land Value Tax .....	43
---	----

A. Analysis for the Kinds of Land.....	43
--	----

B. Broadview for the Reduction or Exemption of Land.....	45
--	----

表 3-2 土地增值稅稅源 .....	47
一、按稅率別分 .....	47
二、按移轉原因別分 .....	49
表 3-3 房屋稅稅源 .....	53
表 3-4 使用牌照稅稅源及稽徵 .....	69
一、稅源 .....	69
二、稽徵 .....	71
表 3-5 契稅稅源 .....	73
表 3-6 印花稅稅源 .....	77
表 3-7 娛樂稅稅源 .....	81
表 3-8 各項稅捐劃解百分率一覽表 .....	85
表 3-9 各項稅捐現行稅率表 .....	86
表 3-10 查(核)定開徵數、未徵數情形 .....	95
總計 .....	95
一、本年度 .....	101
二、以前年度 .....	107
表 3-11 違章漏稅案件處理及財務罰鍰執行情形 .....	113
表 3-12 各項稅捐稽徵成本統計 .....	117

#### **肆、行政組織**

表 4-1 稽徵區域劃分 .....	119
表 4-2 組織概況 .....	121
表 4-3 現有員額配置 .....	123
表 4-4 現有人員人事資料統計 .....	127
表 4-5 歲出預決算數 .....	129

Table 3-2 Sources of Land Value Increment Tax .....	47
A. By Tax Rate.....	47
B. By Transfer Reason .....	49
Table 3-3 Sources of House Tax .....	53
Table 3-4 Sources and Levy of Vehicle License Tax .....	69
A. Sources of Vehicle License Tax .....	69
B. Levy of Vehicle License Tax .....	71
Table 3-5 Sources of Deed Tax.....	73
Table 3-6 Sources of Stamp Tax .....	77
Table 3-7 Sources of Amusement Tax.....	81
Table 3-8 The Distribution Rate of Current Taxes.....	85
Table 3-9 Current Tax Rates for Taxation.....	86
Table 3-10 The Management of Opening Collection for Assessed (Verified) and of Tax Not Collected .....	95
Grand Total .....	95
A. Current Fiscal Year .....	101
B. Previous Fiscal Years .....	107
Table 3-11 The Management of Tax Evasion Law and Execution Status of Fine .....	113
Table 3-12 Cost of Tax Levying.....	117

#### **IV. Administration Organization**

Table 4-1 Service Districts of Headquarter and Branches .....	119
Table 4-2 Organization of Headquarter and Branches .....	121
Table 4-3 Allocation of the Personnel.....	123
Table 4-4 Personnel Statistics .....	127
Table 4-5 The Budget and Final Accounts of Annual Expenditure..	129



# 壹、提 要 分 析

## I. Summary Analysis

## 提要分析

### 一、稅收：

本市113年度稅捐收入實徵淨額為86億3,982萬9千元，達全年總預算數78億6,386萬1千元之109.87%，與上年度實徵淨額79億9,852萬7千元比較，成長8.2%(如圖一及表2-1續1)，各項稅捐稅收徵績比較如圖二。

圖一 113年度稅收徵績

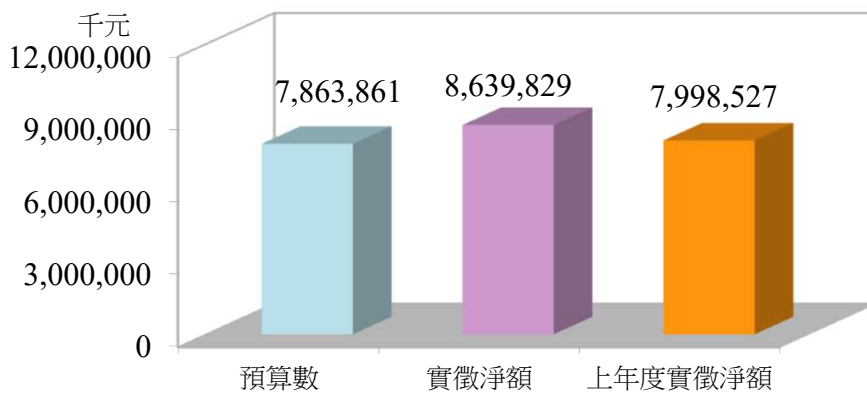

圖二 113年度各項稅捐稅收徵績

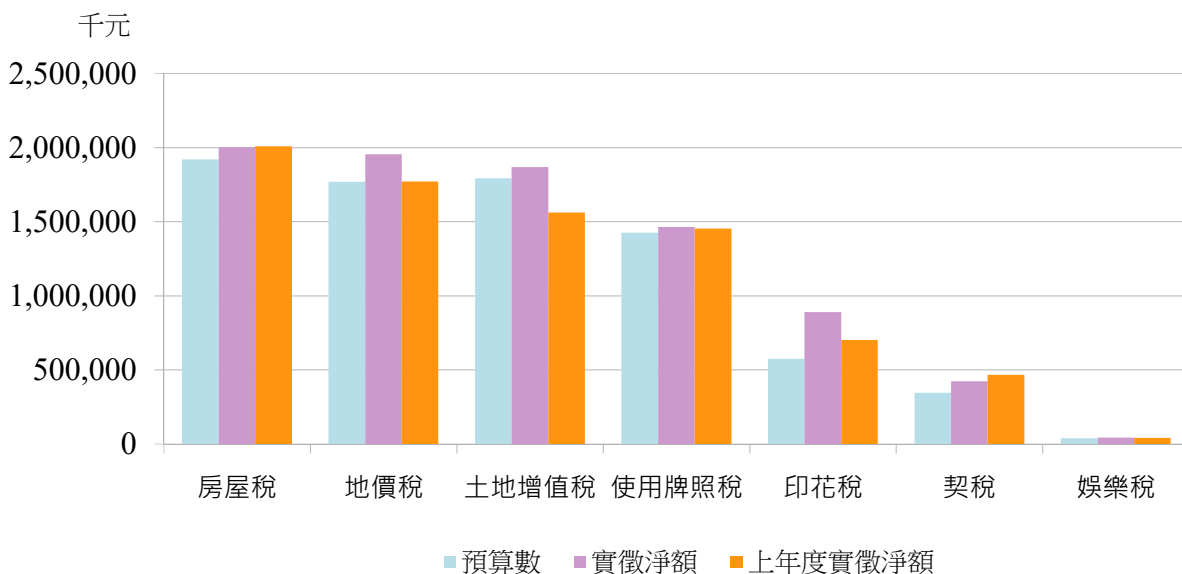

## 二、稅收比重：

本市113年度各稅目實徵淨額占稅捐收入之比重以房屋稅23.16%最高，次為地價稅22.61%及土地增值稅21.61%，其餘依序為使用牌照稅16.94%、印花稅10.30%、契稅4.89%及娛樂稅0.48%(如圖三)。

圖三 113年度各項稅收比重

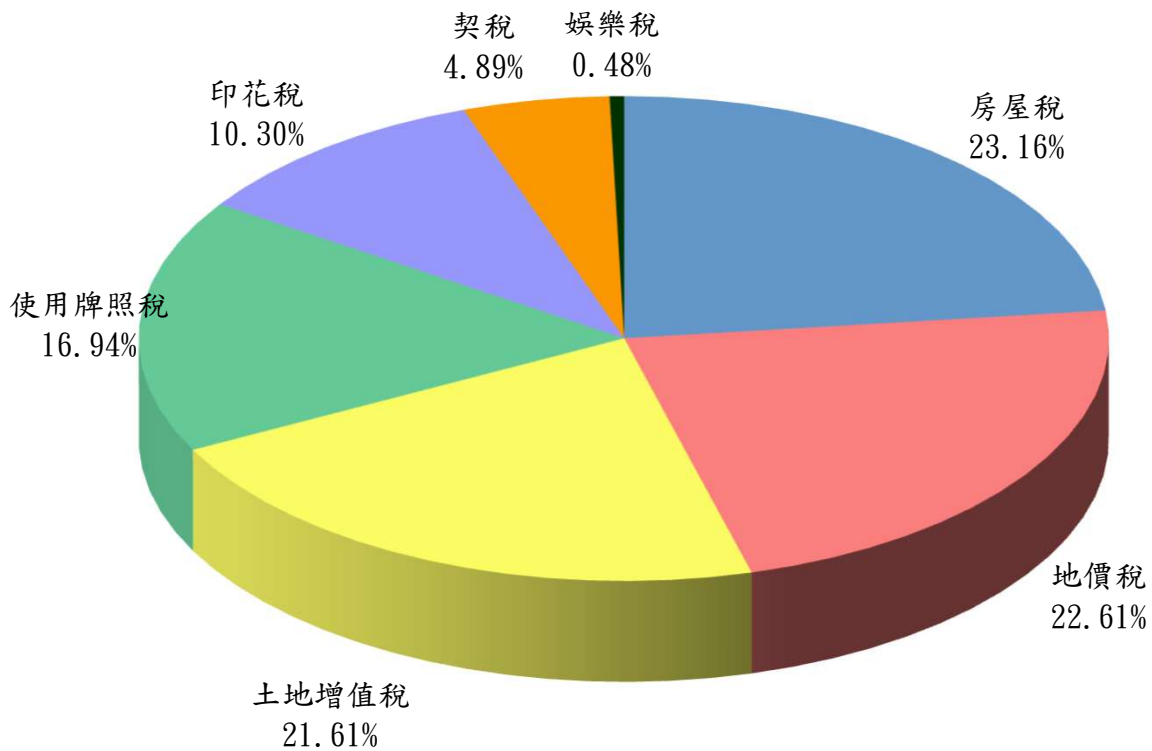

### 三、稅捐收入納庫情形：

本市113年度稅捐收入實徵淨額為86億3,982萬9千元，依當年度財政收支劃分比率，中央統籌分配專戶收入3億7,345萬4千元，占4.32%，市庫收入82億6,637萬4千元，占95.68%(如圖四及表2-3)。

圖四 113年度稅捐收入納庫情形

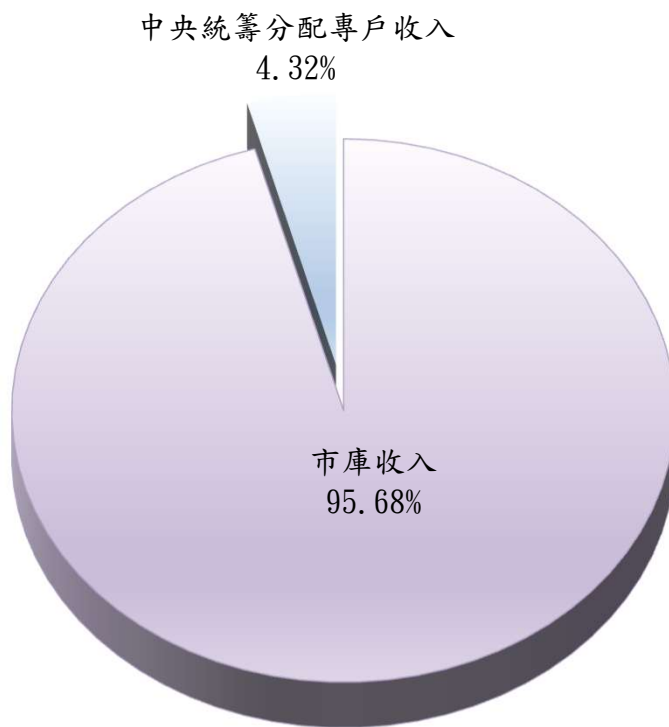

#### 四、附錄：

#### 近10年稅捐收入預算數與實徵淨額比較

單位：千元

年 別	預算數	實徵淨額	實徵淨額與預算數比較		實徵淨額與上年度比較	
			增(減)數	增(減)率%	增(減)數	增(減)率%
民國104年	7,126,954	7,411,718	284,764	4.00%	634,931	9.37%
民國105年	7,138,000	7,335,555	197,555	2.77%	-76,163	-1.03%
民國106年	7,663,187	7,200,408	-462,779	-6.04%	-135,147	-1.84%
民國107年	8,024,438	7,683,134	-341,304	-4.25%	482,726	6.70%
民國108年	7,772,500	7,657,095	-115,405	-1.48%	-26,039	-0.34%
民國109年	7,871,934	9,041,042	1,169,108	14.85%	1,383,947	18.07%
民國110年	7,940,289	8,606,211	665,922	8.39%	-434,831	-4.81%
民國111年	8,373,898	8,152,948	-220,950	-2.64%	-453,263	-5.27%
民國112年	8,543,627	7,998,527	-545,100	-6.38%	-154,422	-1.89%
民國113年	7,863,861	8,639,829	775,968	9.87%	641,302	8.02%

說明：本表不含罰鍰收入、工程受益費。

#### 圖五 本局104-113年稅捐收入預算數與實徵淨額成長趨勢

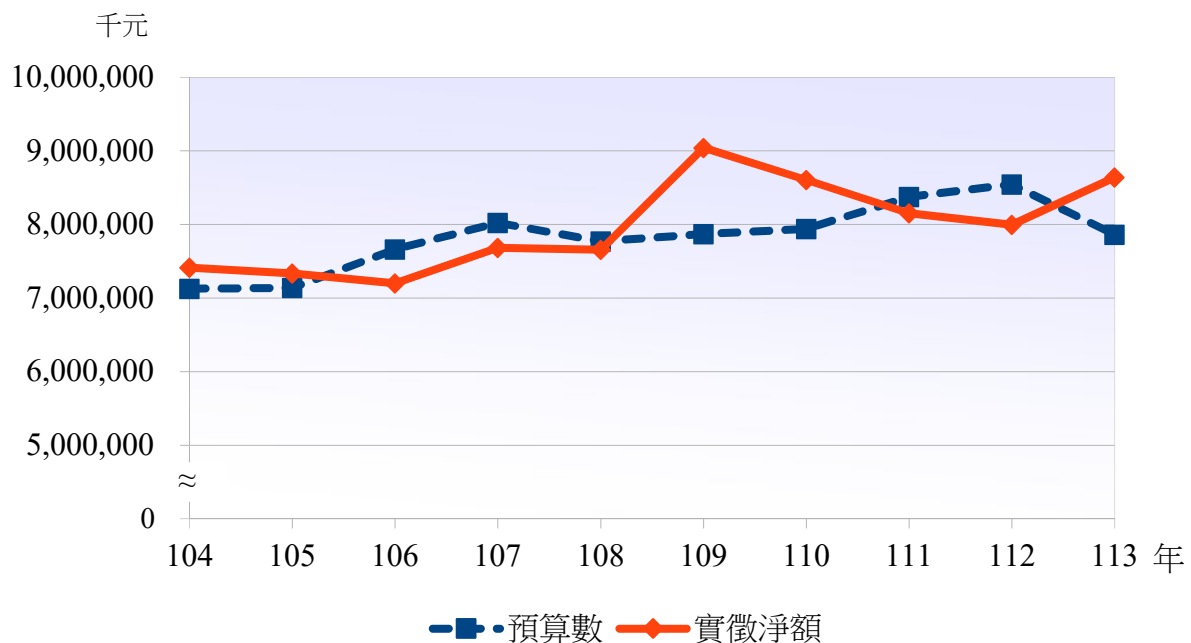



貳、稅收

II. Tax Revenue

表 2-1 各項稅捐預算數、查定數與實徵數  
總計

單位：新臺幣元

會計年度(月)別 Fiscal Year (Month)		預算數 (1) Budget Amount	查定數 Audited Amount		
			合計 (2)=(3)+(4) Total	本年度 (3) Current FY	以前年度 (4) Previous FY
民國104年度	FY 2015	7,144,640,000	8,316,295,662	7,449,782,457	866,513,205
民國105年度	FY 2016	7,153,693,000	8,151,635,105	7,262,520,057	889,115,048
民國106年度	FY 2017	7,676,805,000	8,009,919,457	7,271,649,955	738,269,502
民國107年度	FY 2018	8,038,767,000	8,445,660,962	7,676,943,741	768,717,221
民國108年度	FY 2019	7,784,687,000	8,460,264,702	7,720,155,580	740,109,122
民國109年度	FY 2020	7,883,062,000	9,877,925,888	9,089,498,365	788,427,523
民國110年度	FY 2021	7,954,160,000	9,469,276,916	8,676,231,625	793,045,291
民國 111年度	FY 2022	8,389,802,000	9,000,704,284	8,198,112,133	802,592,151
民國 112年度	FY 2023	8,560,433,000	8,846,742,839	8,074,966,575	771,776,264
<b>民國 113年度</b>	<b>FY 2024</b>	<b>7,874,001,000</b>	<b>9,544,203,355</b>	<b>8,668,846,636</b>	<b>875,356,719</b>
1月	Jan.	268,009,000	1,077,831,760	300,375,308	777,456,452
2月	Feb.	171,458,000	210,515,547	210,747,167	-231,620
3月	Mar.	336,210,000	344,523,561	346,814,816	-2,291,255
4月	Apr.	1,085,134,000	1,885,840,202	1,881,556,832	4,283,370
5月	May	1,733,635,000	2,161,467,860	2,156,926,192	4,541,668
6月	June	1,007,634,000	237,084,152	226,578,496	10,505,656
7月	July	300,835,000	365,154,331	295,827,433	69,326,898
8月	Aug.	240,195,000	264,306,315	264,920,345	-614,030
9月	Sep.	297,596,000	300,216,901	290,367,620	9,849,281
10月	Oct.	246,495,000	260,730,312	258,901,283	1,829,029
11月	Nov.	1,281,194,000	2,185,565,997	2,184,787,785	778,212
12月	Dec.	905,606,000	250,966,417	251,043,359	-76,942

資料來源：根據本局徵課會計系統報表WAA416及WAA40CP1編製。

說明：1、1月份之以前年度查定數含上年度結轉數。

2、總計=稅捐收入+工程受益費+罰鍰收入，稅捐收入=地價稅+...+娛樂稅，罰鍰收入=財務罰鍰+罰金

Table 2-1 Budget Amount, Audited Amount and Actual Collection  
Grand Total

Unit : N.T.\$

實徵數 Actual Collection			退還以前 年度收入數 (8) Refund for Revenues of Privious FY	實徵淨額 (9)=(5)-(8) Net Actual Collection	實徵淨額 占預算數% (10)=(9)/(1) Net Actual Collection/ Budget Amount
合計 (5)=(6)+(7) Total	本年度 (6) Current FY	以前年度 (7) Previous FY			
7,449,166,233	7,358,305,413	90,860,820	23,513,552	7,425,652,681	103.93
7,435,462,234	7,124,776,946	310,685,288	19,526,013	7,415,936,221	103.67
7,265,274,933	7,094,355,762	170,919,171	47,171,213	7,218,103,720	94.02
7,730,193,286	7,561,017,011	169,176,275	32,213,632	7,697,979,654	95.76
7,698,777,405	7,579,987,004	118,790,401	26,277,867	7,672,499,538	98.56
9,096,330,469	8,921,296,900	175,033,569	34,829,206	9,061,501,263	114.95
8,665,603,095	8,492,957,154	172,645,941	44,641,073	8,620,962,022	108.38
8,256,508,352	8,068,564,898	187,943,454	90,869,349	8,165,639,003	97.33
8,071,274,505	7,942,124,363	129,150,142	66,513,029	8,004,761,476	93.51
<b>8,769,000,521</b>	<b>8,511,392,079</b>	<b>257,608,442</b>	<b>108,686,793</b>	<b>8,660,313,728</b>	<b>109.99</b>
336,770,844	274,492,131	62,278,713	2,004,545	334,766,299	124.91
117,647,577	106,238,118	11,409,459	924,051	116,723,526	68.08
452,154,021	443,491,950	8,662,071	20,433,973	431,720,048	128.41
1,238,237,475	1,225,110,117	13,127,358	1,715,006	1,236,522,469	113.95
2,093,821,152	2,075,458,670	18,362,482	2,622,352	2,091,198,800	120.63
877,490,319	864,767,310	12,723,009	808,177	876,682,142	87.00
359,305,627	323,884,454	35,421,173	1,808,133	357,497,494	118.84
310,156,926	254,068,302	56,088,624	618,402	309,538,524	128.87
299,676,834	283,422,161	16,254,673	5,827,512	293,849,322	98.74
282,840,098	272,846,281	9,993,817	44,876,075	237,964,023	96.54
1,522,459,834	1,511,440,475	11,019,359	2,320,538	1,520,139,296	118.65
878,439,814	876,172,110	2,267,704	24,728,029	853,711,785	94.27

表 2-1 各項稅捐預算數、查定數與實徵數 (續1)

## 一、稅捐收入

單位：新臺幣元

會計年度(月)別 Fiscal Year (Month)		預算數 (1) Budget Amount	查定數 Audited Amount		
			合計 (2)=(3)+(4) Total	本年度 (3) Current FY	以前年度 (4) Previous FY
民國104年度	FY 2015	7,126,954,000	7,910,979,330	7,442,351,168	468,628,162
民國105年度	FY 2016	7,138,000,000	7,714,976,330	7,246,439,092	468,537,238
民國106年度	FY 2017	7,663,187,000	7,630,733,830	7,252,086,969	378,646,861
民國107年度	FY 2018	8,024,438,000	8,069,142,600	7,666,177,487	402,965,113
民國108年度	FY 2019	7,772,500,000	8,080,247,920	7,705,275,812	374,972,108
民國109年度	FY 2020	7,871,934,000	9,491,004,463	9,074,668,036	416,336,427
民國110年度	FY 2021	7,940,289,000	9,081,833,444	8,663,101,401	418,732,043
民國111年度	FY 2022	8,373,898,000	8,617,746,478	8,188,588,680	429,157,798
民國112年度	FY 2023	8,543,627,000	8,465,953,666	8,064,265,452	401,688,214
<b>民國113年度</b>	<b>FY 2024</b>	<b>7,863,861,000</b>	<b>9,152,083,587</b>	<b>8,654,725,351</b>	<b>497,358,236</b>
1月	Jan.	267,459,000	706,437,704	299,590,974	406,846,730
2月	Feb.	170,908,000	208,887,848	210,230,208	-1,342,360
3月	Mar.	335,560,000	343,878,345	346,371,811	-2,493,466
4月	Apr.	1,084,459,000	1,884,229,323	1,880,923,203	3,306,120
5月	May	1,732,460,000	2,159,544,666	2,155,274,918	4,269,748
6月	June	1,006,459,000	234,435,624	225,190,517	9,245,107
7月	July	299,660,000	361,774,008	294,160,633	67,613,375
8月	Aug.	239,159,000	261,335,957	263,657,205	-2,321,248
9月	Sep.	296,860,000	297,920,346	288,413,696	9,506,650
10月	Oct.	245,759,000	259,689,833	257,626,988	2,062,845
11月	Nov.	1,280,458,000	2,184,512,715	2,183,804,633	708,082
12月	Dec.	904,660,000	249,437,218	249,480,565	-43,347

資料來源：根據本局徵課會計系統報表WAA416及WAA40CP1編製。

說明：1、1月份之以前年度查定數含上年度結轉數。

2、稅捐收入 = 地價稅 + ... + 娛樂稅。

Table 2-1 Budget Amount, Audited Amount and Actual Collection (Cont.1)

## A. Collections of Taxes and Surtaxes

實徵數 Actual Collection			退還以前 年度收入數 (8) Refund for Revenues of Privious FY	實徵淨額 (9)=(5)-(8) Net Actual Collection	實徵淨額 占預算數% (10)=(9)/(1) Net Actual Collection/ Budget Amount
合計 (5)=(6)+(7) Total	本年度 (6) Current FY	以前年度 (7) Previous FY			
7,432,992,549	7,352,011,770	80,980,779	21,274,670	7,411,717,879	104.00
7,353,796,531	7,115,223,699	238,572,832	18,241,467	7,335,555,064	102.77
7,246,968,154	7,085,505,710	161,462,444	46,559,797	7,200,408,357	93.96
7,714,799,581	7,554,882,930	159,916,651	31,665,820	7,683,133,761	95.75
7,682,434,397	7,572,098,574	110,335,823	25,338,926	7,657,095,471	98.52
9,075,742,362	8,913,075,526	162,666,836	34,700,619	9,041,041,743	114.85
8,645,609,771	8,485,088,013	160,521,758	39,398,564	8,606,211,207	108.39
8,241,084,954	8,063,113,010	177,971,944	88,136,474	8,152,948,480	97.36
8,059,767,830	7,936,201,231	123,566,599	61,241,238	7,998,526,592	93.62
<b>8,748,175,352</b>	<b>8,503,779,138</b>	<b>244,396,214</b>	<b>108,346,673</b>	<b>8,639,828,679</b>	<b>109.87</b>
335,079,814	274,318,835	60,760,979	1,971,925	333,107,889	124.55
116,036,391	105,848,757	10,187,634	909,676	115,126,715	67.36
450,995,867	443,217,026	7,778,841	20,396,393	430,599,474	128.32
1,236,449,478	1,224,897,167	11,552,311	1,697,647	1,234,751,831	113.86
2,091,928,099	2,074,362,370	17,565,729	2,547,406	2,089,380,693	120.60
874,879,928	863,801,473	11,078,455	752,998	874,126,930	86.85
356,323,095	322,961,372	33,361,723	1,777,206	354,545,889	118.32
307,470,201	253,527,355	53,942,846	586,933	306,883,268	128.32
298,564,724	282,925,150	15,639,574	5,813,109	292,751,615	98.62
281,958,072	272,243,227	9,714,845	44,868,817	237,089,255	96.47
1,521,486,904	1,510,759,137	10,727,767	2,300,794	1,519,186,110	118.64
877,002,779	874,917,269	2,085,510	24,723,769	852,279,010	94.21

表 2-1 各項稅捐預算數、查定數與實徵數 (續2)

## (一) 地價稅

單位：新臺幣元

會計年度(月)別 Fiscal Year (Month)		預算數 (1) Budget Amount	查定數 Audited Amount		
			合計 (2)=(3)+(4) Total	本年度 (3) Current FY	以前年度 (4) Previous FY
民國104年度	FY 2015	1,390,000,000	1,636,237,234	1,442,150,065	194,087,169
民國105年度	FY 2016	1,436,000,000	2,005,312,521	1,791,843,221	213,469,300
民國106年度	FY 2017	1,761,241,000	2,012,370,536	1,764,972,694	247,397,842
民國107年度	FY 2018	1,868,000,000	2,027,287,589	1,780,328,806	246,958,783
民國108年度	FY 2019	1,765,000,000	2,029,542,379	1,802,990,825	226,551,554
民國109年度	FY 2020	1,819,146,000	2,042,994,439	1,800,215,124	242,779,315
民國110年度	FY 2021	1,805,686,000	2,011,286,917	1,797,845,805	213,441,112
民國 111年度	FY 2022	1,773,974,000	2,042,092,479	1,814,738,220	227,354,259
民國 112年度	FY 2023	1,787,378,000	2,055,264,576	1,834,817,718	220,446,858
<b>民國 113年度</b>	<b>FY 2024</b>	<b>1,769,200,000</b>	<b>2,202,894,573</b>	<b>1,960,837,880</b>	<b>242,056,693</b>
1月	Jan.	5,000,000	246,437,122	3,890,066	242,547,056
2月	Feb.	3,500,000	569,894	563,614	6,280
3月	Mar.	7,000,000	5,137,458	5,178,477	-41,019
4月	Apr.	5,000,000	4,289,401	4,256,418	32,983
5月	May	5,000,000	5,420,759	5,482,558	-61,799
6月	June	5,000,000	9,397,548	9,423,661	-26,113
7月	July	4,000,000	4,842,952	4,837,552	5,400
8月	Aug.	5,000,000	4,992,110	5,006,959	-14,849
9月	Sep.	7,000,000	7,742,000	7,768,517	-26,517
10月	Oct.	28,000,000	43,130,727	43,111,614	19,113
11月	Nov.	1,000,000,000	1,868,897,299	1,868,878,799	18,500
12月	Dec.	694,700,000	2,037,303	2,439,645	-402,342

資料來源：根據本局徵課會計系統報表WAA416及WAA40CP1編製。

說明：1月份之以前年度查定數含上年度結轉數。

Table 2-1 Budget Amount, Audited Amount and Actual Collection (Cont.2)

## 1. Land Value Tax

實徵數 Actual Collection			退還以前 年度收入數 (8) Refund for Revenues of Privious FY	實徵淨額 (9)=(5)-(8) Net Actual Collection	實徵淨額 占預算數% (10)=(9)/(1) Net Actual Collection/ Budget Amount
合計 (5)=(6)+(7) Total	本年度 (6) Current FY	以前年度 (7) Previous FY			
1,421,882,560	1,393,727,082	28,155,478	5,889,464	1,415,993,096	101.87
1,755,803,046	1,712,804,813	42,998,233	3,728,227	1,752,074,819	122.01
1,764,086,131	1,674,287,106	89,799,025	16,431,027	1,747,655,104	99.23
1,798,200,699	1,729,338,166	68,862,533	659,997	1,797,540,702	96.23
1,785,956,010	1,753,759,886	32,196,124	7,856,760	1,778,099,250	122.01
1,828,794,410	1,759,554,229	69,240,181	13,958,287	1,814,836,123	99.23
1,770,048,743	1,731,465,741	38,583,002	15,762,433	1,754,286,310	96.23
1,810,548,595	1,753,127,144	57,421,451	6,007,509	1,804,541,086	100.74
1,812,808,578	1,776,807,441	36,001,137	42,700,646	1,770,107,932	99.76
<b>1,958,691,160</b>	<b>1,887,010,454</b>	<b>71,680,706</b>	<b>4,939,631</b>	<b>1,953,751,529</b>	<b>110.43</b>
17,868,495	2,168,641	15,699,854	75,769	17,792,726	355.85
4,393,700	1,383,794	3,009,906	48,883	4,344,817	124.14
8,230,879	2,864,101	5,366,778	703,159	7,527,720	107.54
11,083,817	4,624,550	6,459,267	867,524	10,216,293	204.33
13,297,204	3,472,327	9,824,877	1,662,176	11,635,028	232.70
5,894,830	5,149,036	745,794	30,085	5,864,745	117.29
14,684,137	6,437,526	8,246,611	243,270	14,440,867	361.02
7,517,625	4,950,263	2,567,362	6,906	7,510,719	150.21
10,376,918	5,727,181	4,649,737	67,954	10,308,964	147.27
48,364,538	42,446,818	5,917,720	980,413	47,384,125	169.23
1,197,299,248	1,188,547,817	8,751,431	43,234	1,197,256,014	119.73
619,679,769	619,238,400	441,369	210,258	619,469,511	89.17

表 2-1 各項稅捐預算數、查定數與實徵數 (續3)

## (二) 土地增值稅

單位：新臺幣元

會計年度(月)別 Fiscal Year (Month)		預算數 (1) Budget Amount	查定數 Audited Amount		
			合計 (2)=(3)+(4) Total	本年度 (3) Current FY	以前年度 (4) Previous FY
民國104年度	FY 2015	2,455,354,000	2,633,927,319	2,434,897,354	199,029,965
民國105年度	FY 2016	2,305,000,000	1,975,055,167	1,801,732,938	173,322,229
民國106年度	FY 2017	2,386,150,000	1,795,005,976	1,769,579,556	25,426,420
民國107年度	FY 2018	2,391,438,000	2,060,368,206	2,015,309,413	45,058,793
民國108年度	FY 2019	2,267,500,000	2,032,471,055	1,998,966,226	33,504,829
民國109年度	FY 2020	2,180,475,000	3,064,980,682	3,012,126,266	52,854,416
民國110年度	FY 2021	2,223,664,000	2,542,200,597	2,492,510,274	49,690,323
民國 111年度	FY 2022	2,475,780,000	2,123,620,439	2,064,698,993	58,921,446
民國 112年度	FY 2023	2,535,475,000	1,607,002,509	1,580,731,402	26,271,107
<b>民國 113年度</b>	<b>FY 2024</b>	<b>1,791,575,000</b>	<b>2,005,635,074</b>	<b>1,985,183,155</b>	<b>20,451,919</b>
1月	Jan.	152,012,000	177,892,951	147,636,419	30,256,532
2月	Feb.	119,439,000	120,680,822	122,004,804	-1,323,982
3月	Mar.	152,013,000	98,616,637	98,617,550	-913
4月	Apr.	152,012,000	383,164,095	383,388,193	-224,098
5月	May	152,013,000	99,561,485	99,561,485	-
6月	June	152,012,000	169,625,256	169,625,256	-
7月	July	152,013,000	142,289,504	142,337,381	-47,877
8月	Aug.	152,012,000	194,592,793	202,800,536	-8,207,743
9月	Sep.	152,013,000	138,773,344	138,773,344	-
10月	Oct.	152,012,000	133,288,629	133,288,629	-
11月	Nov.	152,011,000	156,120,576	156,120,576	-
12月	Dec.	152,013,000	191,028,982	191,028,982	-

資料來源：根據本局徵課會計系統報表WAA416及WAA40CP1編製。

說明：1月份之以前年度查定數含上年度結轉數。

Table 2-1 Budget Amount, Audited Amount and Actual Collection (Cont.3)

## 2. Land Value Increment Tax

實徵數 Actual Collection			退還以前 年度收入數 (8) Refund for Revenues of Privious FY	實徵淨額 (9)=(5)-(8) Net Actual Collection	實徵淨額 占預算數% (10)=(9)/(1) Net Actual Collection/ Budget Amount
合計 (5)=(6)+(7) Total	本年度 (6) Current FY	以前年度 (7) Previous FY			
2,453,303,661	2,423,995,991	29,307,670	14,193,785	2,439,109,876	99.34
1,944,033,179	1,779,501,702	164,531,477	13,038,978	1,930,994,201	83.77
1,742,414,572	1,726,329,879	16,084,693	18,245,694	1,724,168,878	72.26
2,021,890,166	1,985,414,145	36,476,021	27,378,832	1,994,511,334	83.40
1,974,303,176	1,949,610,097	24,693,079	15,901,400	1,958,401,776	86.37
3,003,064,939	2,960,958,164	42,106,775	19,411,046	2,983,653,893	136.84
2,464,997,957	2,423,827,790	41,170,167	21,779,635	2,443,218,322	109.87
2,091,462,422	2,041,047,739	50,414,683	77,500,861	2,013,961,561	81.35
1,575,894,100	1,558,176,945	17,717,155	15,711,316	1,560,182,784	61.53
<b>1,967,939,572</b>	<b>1,948,350,125</b>	<b>19,589,447</b>	<b>100,667,317</b>	<b>1,867,272,255</b>	<b>104.23</b>
152,157,733	135,071,435	17,086,298	1,476,465	150,681,268	99.12
63,208,701	62,316,370	892,331	664,654	62,544,047	52.36
159,749,586	159,138,163	611,423	19,411,251	140,338,335	92.32
98,852,533	98,740,707	111,826	539,131	98,313,402	64.67
371,759,281	371,674,475	84,806	701,053	371,058,228	244.10
154,701,587	154,636,391	65,196	471,435	154,230,152	101.46
153,496,449	153,431,253	65,196	1,450,245	152,046,204	100.02
177,462,673	177,309,487	153,186	382,956	177,079,717	116.49
129,804,748	129,739,552	65,196	5,699,320	124,105,428	81.64
170,086,347	169,762,750	323,597	43,718,167	126,368,180	83.13
135,537,752	135,472,556	65,196	1,683,176	133,854,576	88.06
201,122,182	201,056,986	65,196	24,469,464	176,652,718	116.21

表 2-1 各項稅捐預算數、查定數與實徵數 (續4)

## (三) 房屋稅

單位：新臺幣元

會計年度(月)別 Fiscal Year (Month)		預算數 (1) Budget Amount	查定數 Audited Amount		
			合計 (2)=(3)+(4) Total	本年度 (3) Current FY	以前年度 (4) Previous FY
民國104年度	FY 2015	1,490,000,000	1,568,191,076	1,543,969,125	24,221,951
民國105年度	FY 2016	1,530,000,000	1,621,691,467	1,593,219,163	28,472,304
民國106年度	FY 2017	1,615,000,000	1,681,498,530	1,667,618,682	13,879,848
民國107年度	FY 2018	1,685,000,000	1,728,971,044	1,716,312,941	12,658,103
民國108年度	FY 2019	1,690,000,000	1,762,222,680	1,747,509,666	14,713,014
民國109年度	FY 2020	1,741,450,000	1,800,038,940	1,781,778,531	18,260,409
民國110年度	FY 2021	1,755,000,000	1,847,394,295	1,792,871,656	54,522,639
民國 111年度	FY 2022	1,775,000,000	1,858,014,846	1,825,715,030	32,299,816
民國 112年度	FY 2023	1,855,000,000	2,037,845,438	2,006,663,163	31,182,275
<b>民國 113年度</b>	<b>FY 2024</b>	<b>1,920,000,000</b>	<b>2,021,343,031</b>	<b>1,993,054,026</b>	<b>28,289,005</b>
1月	Jan.	3,000,000	33,399,617	4,994,095	28,405,522
2月	Feb.	3,000,000	2,286,590	2,307,861	-21,271
3月	Mar.	4,000,000	1,800,317	4,515,128	-2,714,811
4月	Apr.	40,000,000	93,362,069	93,409,567	-47,498
5月	May	1,057,000,000	1,873,182,721	1,873,176,967	5,754
6月	June	772,000,000	3,088,606	422,428	2,666,178
7月	July	7,000,000	-230,902	-231,799	897
8月	Aug.	11,000,000	727,433	726,111	1,322
9月	Sep.	10,000,000	1,695,702	1,671,316	24,386
10月	Oct.	5,000,000	5,396,728	5,429,007	-32,279
11月	Nov.	4,000,000	4,559,141	4,558,668	473
12月	Dec.	4,000,000	2,075,009	2,074,677	332

資料來源：根據本局徵課會計系統報表WAA416及WAA40CP1編製。

說明：1月份之以前年度查定數含上年度結轉數。

Table 2-1 Budget Amount, Audited Amount and Actual Collection (Cont.4)

## 3. House Tax

實徵數 Actual Collection			退還以前 年度收入數 (8) Refund for Revenues of Privious FY	實徵淨額 (9)=(5)-(8) Net Actual Collection	實徵淨額 占預算數% (10)=(9)/(1) Net Actual Collection/ Budget Amount
合計 (5)=(6)+(7) Total	本年度 (6) Current FY	以前年度 (7) Previous FY			
1,539,700,343	1,533,606,353	6,093,990	351,690	1,539,348,653	103.31
1,602,984,774	1,586,493,581	16,491,193	404,945	1,602,579,829	104.74
1,668,863,650	1,661,129,874	7,733,776	10,015,147	1,658,848,503	102.72
1,714,256,928	1,707,827,314	6,429,614	2,655,911	1,711,601,017	101.58
1,743,659,196	1,735,833,649	7,825,547	482,968	1,743,176,228	103.15
1,745,138,056	1,737,668,922	7,469,134	568,104	1,744,569,952	100.18
1,815,246,300	1,772,772,689	42,473,611	331,841	1,814,914,459	103.41
1,826,939,843	1,802,024,761	24,915,082	3,409,059	1,823,530,784	102.73
2,009,479,364	1,994,665,439	14,813,925	1,837,728	2,007,641,636	108.23
<b>2,002,134,895</b>	<b>1,983,295,971</b>	<b>18,838,924</b>	<b>834,913</b>	<b>2,001,299,982</b>	<b>104.23</b>
7,672,938	2,987,847	4,685,091	35,843	7,637,095	254.57
7,701,095	2,763,527	4,937,568	12,314	7,688,781	256.29
4,359,106	4,654,145	-295,039	10,098	4,349,008	108.73
94,841,334	92,324,708	2,516,626	136,201	94,705,133	236.76
1,197,036,818	1,194,410,515	2,626,303	65,908	1,196,970,910	113.24
651,784,209	650,652,460	1,131,749	9,621	651,774,588	84.43
12,966,301	12,216,327	749,974	20,069	12,946,232	184.95
5,593,523	5,275,122	318,401	60,287	5,533,236	50.30
3,704,683	3,200,287	504,396	12,305	3,692,378	36.92
4,166,888	3,672,557	494,331	73,675	4,093,213	81.86
4,660,084	3,779,247	880,837	369,726	4,290,358	107.26
7,647,916	7,359,229	288,687	28,866	7,619,050	190.48

表 2-1 各項稅捐預算數、查定數與實徵數 (續5)

## (四) 使用牌照稅

單位：新臺幣元

會計年度(月)別 Fiscal Year (Month)		預算數 (1) Budget Amount	查定數 Audited Amount		
			合計 (2)=(3)+(4) Total	本年度 (3) Current FY	以前年度 (4) Previous FY
民國104年度	FY 2015	1,195,000,000	1,318,176,081	1,278,405,236	39,770,845
民國105年度	FY 2016	1,265,000,000	1,348,788,197	1,304,083,379	44,704,818
民國106年度	FY 2017	1,290,000,000	1,380,239,478	1,330,017,184	50,222,294
民國107年度	FY 2018	1,355,000,000	1,410,465,958	1,354,373,307	56,092,651
民國108年度	FY 2019	1,360,000,000	1,432,422,624	1,370,336,395	62,086,229
民國109年度	FY 2020	1,371,000,000	1,454,724,600	1,388,930,404	65,794,196
民國110年度	FY 2021	1,381,600,000	1,478,928,921	1,411,803,977	67,124,944
民國111年度	FY 2022	1,392,000,000	1,510,354,712	1,439,490,713	70,863,999
民國112年度	FY 2023	1,402,000,000	1,530,999,064	1,458,472,545	72,526,519
<b>民國113年度</b>	<b>FY 2024</b>	<b>1,425,000,000</b>	<b>1,547,591,299</b>	<b>1,470,126,392</b>	<b>77,464,907</b>
1月	Jan.	15,000,000	96,492,814	18,454,728	78,038,086
2月	Feb.	10,000,000	12,695,671	12,770,149	-74,478
3月	Mar.	90,000,000	94,602,137	94,653,410	-51,273
4月	Apr.	845,000,000	1,323,190,208	1,323,213,010	-22,802
5月	May	406,000,000	5,701,437	5,798,419	-96,982
6月	June	15,000,000	-773,949	-580,974	-192,975
7月	July	12,800,000	1,415,925	1,363,301	52,624
8月	Aug.	4,700,000	623,477	620,120	3,357
9月	Sep.	4,000,000	893,397	908,441	-15,044
10月	Oct.	8,000,000	11,675,090	11,817,629	-142,539
11月	Nov.	12,000,000	431,781	402,588	29,193
12月	Dec.	2,500,000	643,311	705,571	-62,260

資料來源：根據本局徵課會計系統報表WAA416及WAA40CP1編製。

說明：1月份之以前年度查定數含上年度結轉數。

Table 2-1 Budget Amount, Audited Amount and Actual Collection (Cont.5)

## 4. Vehicle License Tax

實徵數 Actual Collection			退還以前 年度收入數 (8) Refund for Revenues of Privious FY	實徵淨額 (9)=(5)-(8) Net Actual Collection	實徵淨額 占預算數% (10)=(9)/(1) Net Actual Collection/ Budget Amount
合計 (5)=(6)+(7) Total	本年度 (6) Current FY	以前年度 (7) Previous FY			
1,273,273,059	1,262,723,020	10,550,039	513,244	1,272,759,815	106.51
1,297,899,114	1,286,983,496	10,915,618	421,823	1,297,477,291	102.57
1,324,295,742	1,313,078,391	11,217,351	599,595	1,323,696,147	102.61
1,348,878,304	1,337,998,178	10,880,126	515,564	1,348,362,740	99.51
1,366,844,820	1,354,126,555	12,718,265	539,460	1,366,305,360	100.46
1,387,715,626	1,375,344,610	12,371,016	471,472	1,387,244,154	101.18
1,408,489,428	1,398,797,207	9,692,221	1,031,388	1,407,458,040	101.87
1,438,123,339	1,427,247,275	10,876,064	996,351	1,437,126,988	103.24
1,453,120,037	1,443,938,295	9,181,742	777,234	1,452,342,803	103.59
<b>1,464,792,283</b>	<b>1,454,246,103</b>	<b>10,546,180</b>	<b>1,158,239</b>	<b>1,463,634,044</b>	<b>102.71</b>
18,824,318	17,136,122	1,688,196	235,178	18,589,140	123.93
13,661,726	12,621,118	1,040,608	116,824	13,544,902	135.45
95,046,985	93,483,300	1,563,685	251,917	94,795,068	105.33
951,449,448	950,086,204	1,363,244	108,829	951,340,619	112.58
333,825,870	332,954,329	871,541	85,360	333,740,510	82.20
11,724,680	10,891,566	833,114	139,461	11,585,219	77.23
10,769,640	9,925,218	844,422	63,238	10,706,402	83.64
5,440,517	4,769,370	671,147	29,091	5,411,426	115.14
3,230,968	2,572,317	658,651	33,530	3,197,438	79.94
7,353,991	7,066,072	287,919	17,854	7,336,137	91.70
9,668,340	9,329,146	339,194	61,776	9,606,564	80.05
3,795,800	3,411,341	384,459	15,181	3,780,619	151.22

表 2-1 各項稅捐預算數、查定數與實徵數 (續6)

## (五) 契稅

單位：新臺幣元

會計年度(月)別 Fiscal Year (Month)		預算數 (1) Budget Amount	查定數 Audited Amount		
			合計 (2)=(3)+(4) Total	本年度 (3) Current FY	以前年度 (4) Previous FY
民國104年度	FY 2015	300,000,000	375,064,890	370,366,379	4,698,511
民國105年度	FY 2016	300,000,000	395,544,896	393,355,944	2,188,952
民國106年度	FY 2017	286,000,000	347,582,061	344,870,351	2,711,710
民國107年度	FY 2018	360,000,000	358,268,332	353,280,050	4,988,282
民國108年度	FY 2019	300,000,000	332,542,983	330,855,501	1,687,482
民國109年度	FY 2020	312,813,000	537,654,694	535,501,959	2,152,735
民國110年度	FY 2021	329,840,000	555,637,155	552,197,393	3,439,762
民國 111年度	FY 2022	522,444,000	304,176,957	298,967,040	5,209,917
民國 112年度	FY 2023	384,974,000	482,014,088	480,659,904	1,354,184
<b>民國 113年度</b>	<b>FY 2024</b>	<b>345,286,000</b>	<b>425,871,121</b>	<b>410,411,417</b>	<b>15,459,704</b>
1月	Jan.	29,297,000	34,820,740	19,283,042	15,537,698
2月	Feb.	23,019,000	62,151,663	62,314,743	-163,080
3月	Mar.	29,297,000	31,231,037	31,286,969	-55,932
4月	Apr.	29,297,000	55,784,570	55,703,072	81,498
5月	May	29,297,000	27,711,786	27,711,786	-
6月	June	29,297,000	33,651,760	33,592,240	59,520
7月	July	29,297,000	33,873,358	33,873,358	-
8月	Aug.	29,297,000	40,831,971	40,831,971	-
9月	Sep.	29,297,000	22,058,774	22,058,774	-
10月	Oct.	29,297,000	49,309,407	49,309,407	-
11月	Nov.	29,297,000	13,818,901	13,818,901	-
12月	Dec.	29,297,000	20,627,154	20,627,154	-

資料來源：根據本局徵課會計系統報表WAA416及WAA40CP1編製。

說明：1月份之以前年度查定數含上年度結轉數。

Table 2-1 Budget Amount, Audited Amount and Actual Collection (Cont.6)

## 5. Deed Tax

實徵數 Actual Collection			退還以前 年度收入數 (8) Refund for Revenues of Privious FY	實徵淨額 (9)=(5)-(8) Net Actual Collection	實徵淨額 占預算數% (10)=(9)/(1) Net Actual Collection/ Budget Amount
合計 (5)=(6)+(7) Total	本年度 (6) Current FY	以前年度 (7) Previous FY			
372,120,547	367,818,540	4,302,007	316,423	371,804,124	123.93
391,901,211	389,928,982	1,972,229	549,044	391,352,167	130.45
342,228,772	339,517,062	2,711,710	1,164,957	341,063,815	119.25
356,335,894	351,347,612	4,988,282	435,962	355,899,932	98.86
328,980,473	327,292,991	1,687,482	557,894	328,422,579	109.47
533,022,515	530,869,780	2,152,735	269,654	532,752,861	170.31
550,079,995	546,640,233	3,439,762	479,202	549,600,793	166.63
302,780,583	297,570,666	5,209,917	216,902	302,563,681	57.91
466,159,440	464,811,964	1,347,476	196,624	465,962,816	121.04
<b>423,176,574</b>	<b>407,716,870</b>	<b>15,459,704</b>	<b>620,461</b>	<b>422,556,113</b>	<b>122.38</b>
30,010,096	14,748,986	15,261,110	147,105	29,862,991	101.93
18,501,937	18,435,644	66,293	58,476	18,443,461	80.12
70,688,140	70,705,203	-17,063	19,968	70,668,172	241.21
57,466,784	57,502,820	-36,036	10,819	57,455,965	196.12
27,776,305	27,776,305	-	28,638	27,747,667	94.71
30,229,206	30,043,806	185,400	102,396	30,126,810	102.83
28,914,848	28,914,848	-	-	28,914,848	98.70
48,417,656	48,417,656	-	61,023	48,356,633	165.06
24,351,204	24,351,204	-	-	24,351,204	83.12
35,147,280	35,147,280	-	78,708	35,068,572	119.70
31,598,753	31,598,753	-	113,328	31,485,425	107.47
20,074,365	20,074,365	-	-	20,074,365	68.52

表 2-1 各項稅捐預算數、查定數與實徵數 (續7)

## (六) 印花稅

單位：新臺幣元

會計年度(月)別 Fiscal Year (Month)		預算數 (1) Budget Amount	查定數 Audited Amount		
			合計 (2)=(3)+(4) Total	本年度 (3) Current FY	以前年度 (4) Previous FY
民國104年度	FY 2015	260,000,000	335,853,672	334,089,415	1,764,257
民國105年度	FY 2016	265,000,000	326,715,773	325,346,582	1,369,191
民國106年度	FY 2017	289,796,000	369,242,421	335,952,396	33,290,025
民國107年度	FY 2018	328,000,000	424,042,970	392,336,498	31,706,472
民國108年度	FY 2019	350,000,000	438,045,149	407,055,844	30,989,305
民國109年度	FY 2020	400,000,000	545,278,322	516,300,841	28,977,481
民國110年度	FY 2021	402,900,000	615,336,158	590,398,730	24,937,428
民國 111年度	FY 2022	403,700,000	736,686,182	707,829,523	28,856,659
民國 112年度	FY 2023	552,000,000	707,091,127	662,875,613	44,215,514
<b>民國 113年度</b>	<b>FY 2024</b>	<b>574,800,000</b>	<b>901,525,109</b>	<b>793,507,723</b>	<b>108,017,386</b>
1月	Jan.	60,000,000	108,132,802	101,747,148	6,385,654
2月	Feb.	8,800,000	7,260,801	6,998,425	262,376
3月	Mar.	50,000,000	108,910,983	108,542,713	368,270
4月	Apr.	10,000,000	20,987,848	17,506,131	3,481,717
5月	May	80,000,000	144,407,113	139,984,338	4,422,775
6月	June	30,000,000	16,425,529	9,682,712	6,742,817
7月	July	91,400,000	175,810,604	108,208,102	67,602,502
8月	Aug.	33,900,000	15,660,539	9,763,874	5,896,665
9月	Sep.	91,400,000	123,344,490	113,820,665	9,523,825
10月	Oct.	20,300,000	13,523,976	11,305,426	2,218,550
11月	Nov.	80,000,000	137,430,952	136,771,036	659,916
12月	Dec.	19,000,000	29,629,472	29,177,153	452,319

資料來源：根據本局徵課會計系統報表WAA416及WAA40CP1編製。

說明：1月份之以前年度查定數含上年度結轉數。

Table 2-1 Budget Amount, Audited Amount and Actual Collection (Cont.7)

## 6. Stamp Tax

實徵數 Actual Collection			退還以前 年度收入數 (8) Refund for Revenues of Prvious FY	實徵淨額 (9)=(5)-(8) Net Actual Collection	實徵淨額 占預算數% (10)=(9)/(1) Net Actual Collection/ Budget Amount
合計 (5)=(6)+(7) Total	本年度 (6) Current FY	以前年度 (7) Previous FY			
334,176,449	332,435,650	1,740,799	10,062	334,166,387	128.53
324,712,846	323,367,685	1,345,161	98,109	324,614,737	122.50
365,802,622	332,539,388	33,263,234	103,080	365,699,542	126.19
420,930,197	389,250,487	31,679,710	19,554	420,910,643	128.33
435,178,545	404,350,665	30,827,880	-	435,178,545	124.34
538,245,245	509,291,589	28,953,656	12,608	538,232,637	134.56
611,349,199	586,435,596	24,913,603	10,293	611,338,906	151.73
734,145,517	705,373,745	28,771,772	2,020	734,143,497	181.85
702,241,129	658,052,620	44,188,509	16,096	702,225,033	127.21
<b>889,926,966</b>	<b>781,938,119</b>	<b>107,988,847</b>	<b>121,457</b>	<b>889,805,509</b>	<b>154.80</b>
104,958,518	98,714,930	6,243,588	1,565	104,956,953	174.93
5,387,645	5,175,186	212,459	8,525	5,379,120	61.13
109,269,924	108,790,590	479,334	-	109,269,924	218.54
19,317,164	18,188,420	1,128,744	35,143	19,282,021	192.82
144,707,989	140,549,787	4,158,202	-	144,707,989	180.88
17,541,352	9,438,542	8,102,810	-	17,541,352	58.47
131,690,268	108,252,835	23,437,433	-	131,690,268	144.08
59,118,910	8,907,373	50,211,537	46,670	59,072,240	174.25
123,674,808	113,925,233	9,749,575	-	123,674,808	135.31
13,512,587	10,826,778	2,685,809	-	13,512,587	66.56
139,498,964	138,810,945	688,019	29,554	139,469,410	174.34
21,248,837	20,357,500	891,337	-	21,248,837	111.84

表 2-1 各項稅捐預算數、查定數與實徵數 (續8)

## (七) 娛樂稅

單位：新臺幣元

會計年度(月)別 Fiscal Year (Month)		預算數 (1) Budget Amount	查定數 Audited Amount		
			合計 (2)=(3)+(4) Total	本年度 (3) Current FY	以前年度 (4) Previous FY
民國104年度	FY 2015	36,600,000	43,529,058	38,473,594	5,055,464
民國105年度	FY 2016	37,000,000	41,868,309	36,857,865	5,010,444
民國106年度	FY 2017	35,000,000	44,794,828	39,076,106	5,718,722
民國107年度	FY 2018	37,000,000	59,738,501	54,236,472	5,502,029
民國108年度	FY 2019	40,000,000	53,001,050	47,561,355	5,439,695
民國109年度	FY 2020	47,050,000	45,332,786	39,814,911	5,517,875
民國110年度	FY 2021	41,599,000	31,049,401	25,473,566	5,575,835
民國 111年度	FY 2022	31,000,000	42,800,863	37,149,161	5,651,702
民國 112年度	FY 2023	26,800,000	45,736,864	40,045,107	5,691,757
<b>民國 113年度</b>	<b>FY 2024</b>	<b>38,000,000</b>	<b>47,223,380</b>	<b>41,604,758</b>	<b>5,618,622</b>
1月	Jan.	3,150,000	9,261,658	3,585,476	5,676,182
2月	Feb.	3,150,000	3,242,407	3,270,612	-28,205
3月	Mar.	3,250,000	3,579,776	3,577,564	2,212
4月	Apr.	3,150,000	3,451,132	3,446,812	4,320
5月	May	3,150,000	3,559,365	3,559,365	-
6月	June	3,150,000	3,020,874	3,025,194	-4,320
7月	July	3,150,000	3,772,567	3,772,738	-171
8月	Aug.	3,250,000	3,907,634	3,907,634	-
9月	Sep.	3,150,000	3,412,639	3,412,639	-
10月	Oct.	3,150,000	3,365,276	3,365,276	-
11月	Nov.	3,150,000	3,254,065	3,254,065	-
12月	Dec.	3,150,000	3,395,987	3,427,383	-31,396

資料來源：根據本局徵課會計系統報表WAA416及WAA40CP1編製。

說明：1月份之以前年度查定數含上年度結轉數。

Table 2-1 Budget Amount, Audited Amount and Actual Collection (Cont.8)

## 7. Amusement Tax

實徵數 Actual Collection			退還以前 年度收入數 (8) Refund for Revenues of Privious FY	實徵淨額 (9)=(5)-(8) Net Actual Collection	實徵淨額 占預算數% (10)=(9)/(1) Net Actual Collection/ Budget Amount
合計 (5)=(6)+(7) Total	本年度 (6) Current FY	以前年度 (7) Previous FY			
38,535,930	37,705,134	830,796	2	38,535,928	105.29
36,462,361	36,143,440	318,921	341	36,462,020	98.55
39,276,665	38,624,010	652,655	297	39,276,368	112.22
54,307,393	53,707,028	600,365	-	54,307,393	146.78
47,512,177	47,124,731	387,446	444	47,511,733	118.78
39,761,571	39,388,232	373,339	9,448	39,752,123	84.49
25,398,149	25,148,757	249,392	3,772	25,394,377	61.05
37,084,655	36,721,680	362,975	3,772	37,080,883	119.62
40,065,182	39,748,527	316,655	1,594	40,063,588	149.49
<b>41,513,902</b>	<b>41,221,496</b>	<b>292,406</b>	<b>4,655</b>	<b>41,509,247</b>	<b>109.23</b>
3,587,716	3,490,874	96,842	-	3,587,716	113.90
3,181,587	3,153,118	28,469	-	3,181,587	101.00
3,651,247	3,581,524	69,723	-	3,651,247	112.35
3,438,398	3,429,758	8,640	-	3,438,398	109.16
3,524,632	3,524,632	-	4,271	3,520,361	111.76
3,004,064	2,989,672	14,392	-	3,004,064	95.37
3,801,452	3,783,365	18,087	384	3,801,068	120.67
3,919,297	3,898,084	21,213	-	3,919,297	120.59
3,421,395	3,409,376	12,019	-	3,421,395	108.62
3,326,441	3,320,972	5,469	-	3,326,441	105.60
3,223,763	3,220,673	3,090	-	3,223,763	102.34
3,433,910	3,419,448	14,462	-	3,433,910	109.01

表 2-1 各項稅捐預算數、查定數與實徵數 (續9)

## 二、工程受益費

單位：新臺幣元

會計年度(月)別 Fiscal Year (Month)		預算數 (1) Budget Amount	查定數 Audited Amount		
			合計 (2)=(3)+(4) Total	本年度 (3) Current FY	以前年度 (4) Previous FY
民國104年度	FY 2015	-	1,239,459	-	1,239,459
民國105年度	FY 2016	-	1,239,419	-	1,239,419
民國106年度	FY 2017	-	1,239,379	-	1,239,379
民國107年度	FY 2018	-	1,224,661	-	1,224,661
民國108年度	FY 2019	-	1,224,661	-	1,224,661
民國109年度	FY 2020	-	1,224,661	-	1,224,661
民國110年度	FY 2021	-	1,222,739	-	1,222,739
民國 111年度	FY 2022	-	1,187,923	-	1,187,923
民國 112年度	FY 2023	-	1,135,009	-	1,135,009
<b>民國 113年度</b>	<b>FY 2024</b>	-	<b>1,234,325</b>	-	<b>1,234,325</b>
1月	Jan.	-	1,131,508	-	1,131,508
2月	Feb.	-	63,912	-	63,912
3月	Mar.	-	-	-	-
4月	Apr.	-	2,784	-	2,784
5月	May	-	-	-	-
6月	June	-	36,121	-	36,121
7月	July	-	-	-	-
8月	Aug.	-	-	-	-
9月	Sep.	-	-	-	-
10月	Oct.	-	-	-	-
11月	Nov.	-	-	-	-
12月	Dec.	-	-	-	-

資料來源：根據本局徵課會計系統報表WAA416及WAA40CP1編製。

說明：1月份之以前年度查定數含上年度結轉數。



表 2-1 各項稅捐預算數、查定數與實徵數(續10)

## 三、罰鍰收入

單位：新臺幣元

會計年度(月)別 Fiscal Year (Month)		預算數 (1) Budget Amount	查定數 Audited Amount		
			合計 (2)=(3)+(4) Total	本年度 (3) Current FY	以前年度 (4) Previous FY
民國104年度	FY 2015	17,686,000	404,076,873	7,431,289	396,645,584
民國105年度	FY 2016	15,693,000	435,419,356	16,080,965	419,338,391
民國106年度	FY 2017	13,618,000	377,946,248	19,562,986	358,383,262
民國107年度	FY 2018	14,329,000	375,293,701	10,766,254	364,527,447
民國108年度	FY 2019	12,187,000	378,792,121	14,879,768	363,912,353
民國109年度	FY 2020	11,128,000	385,696,764	14,830,329	370,866,435
民國110年度	FY 2021	13,871,000	386,220,733	13,130,224	373,090,509
民國111年度	FY 2022	15,904,000	381,769,883	9,523,453	372,246,430
民國112年度	FY 2023	16,806,000	379,654,164	10,701,123	368,953,041
<b>民國113年度</b>	<b>FY 2024</b>	<b>10,140,000</b>	<b>390,885,443</b>	<b>14,121,285</b>	<b>376,764,158</b>
1月	Jan.	550,000	370,262,548	784,334	369,478,214
2月	Feb.	550,000	1,563,787	516,959	1,046,828
3月	Mar.	650,000	645,216	443,005	202,211
4月	Apr.	675,000	1,608,095	633,629	974,466
5月	May	1,175,000	1,923,194	1,651,274	271,920
6月	June	1,175,000	2,612,407	1,387,979	1,224,428
7月	July	1,175,000	3,380,323	1,666,800	1,713,523
8月	Aug.	1,036,000	2,970,358	1,263,140	1,707,218
9月	Sep.	736,000	2,296,555	1,953,924	342,631
10月	Oct.	736,000	1,040,479	1,274,295	-233,816
11月	Nov.	736,000	1,053,282	983,152	70,130
12月	Dec.	946,000	1,529,199	1,562,794	-33,595

資料來源：根據本局徵課會計系統報表WAA416及WAA40CP1編製。

說明：1、1月份之以前年度查定數含上年度結轉數。

2、罰鍰收入 = 財務罰鍰 + 罰金罰鍰。

Table 2-1 Budget Amount, Audited Amount and Actual Collection (Cont.10)

## C. Punitive Fine Revenue

實徵數 Actual Collection			退還以前 年度收入數 (8) Refund for Revenues of Prvious FY	實徵淨額 (9)=(5)-(8) Net Actual Collection	實徵淨額 占預算數% (10)=(9)/(1) Net Actual Collection/ Budget Amount
合計 (5)=(6)+(7) Total	本年度 (6) Current FY	以前年度 (7) Previous FY			
16,173,644	6,293,643	9,880,001	2,238,882	13,934,762	78.79
81,665,703	9,553,247	72,112,456	1,284,546	80,381,157	512.21
18,306,472	8,850,052	9,456,420	611,416	17,695,056	129.94
15,393,705	6,134,081	9,259,624	547,812	14,845,893	103.61
16,343,008	7,888,430	8,454,578	938,941	15,404,067	126.40
20,568,777	8,221,374	12,347,403	128,587	20,440,190	183.68
19,975,916	7,869,141	12,106,775	5,242,509	14,733,407	106.22
15,370,484	5,451,888	9,918,596	2,732,875	12,637,609	79.46
11,503,174	5,923,132	5,580,042	5,271,791	6,231,383	37.08
<b>20,722,352</b>	<b>7,612,941</b>	<b>13,109,411</b>	<b>340,120</b>	<b>20,382,232</b>	<b>201.01</b>
1,691,030	173,296	1,517,734	32,620	1,658,410	301.53
1,609,814	389,361	1,220,453	14,375	1,595,439	290.08
1,095,614	274,924	820,690	37,580	1,058,034	162.77
1,785,213	212,950	1,572,263	17,359	1,767,854	261.90
1,856,932	1,096,300	760,632	74,946	1,781,986	151.66
2,610,391	965,837	1,644,554	55,179	2,555,212	217.46
2,982,532	923,082	2,059,450	30,927	2,951,605	251.20
2,686,725	540,947	2,145,778	31,469	2,655,256	256.30
1,112,110	497,011	615,099	14,403	1,097,707	149.14
882,026	603,054	278,972	7,258	874,768	118.85
972,930	681,338	291,592	19,744	953,186	129.51
1,437,035	1,254,841	182,194	4,260	1,432,775	151.46

表 2-1 各項稅捐預算數、查定數與實徵數(續11)

## (一) 財務罰鍰

單位：新臺幣元

會計年度(月)別 Fiscal Year (Month)		預算數 (1) Budget Amount	查定數 Audited Amount		
			合計 (2)=(3)+(4) Total	本年度 (3) Current FY	以前年度 (4) Previous FY
民國104年度	FY 2015	11,686,000	395,309,707	2,916,569	392,393,138
民國105年度	FY 2016	8,693,000	398,625,408	10,834,465	387,790,943
民國106年度	FY 2017	6,618,000	369,188,110	15,314,411	353,873,699
民國107年度	FY 2018	6,929,000	365,891,664	6,242,093	359,649,571
民國108年度	FY 2019	4,687,000	369,893,246	9,913,606	359,979,640
民國109年度	FY 2020	3,798,000	371,978,166	9,544,250	362,433,916
民國110年度	FY 2021	5,341,000	372,541,144	7,527,190	365,013,954
民國111年度	FY 2022	5,257,000	371,927,161	5,882,748	366,044,413
民國112年度	FY 2023	6,090,000	373,821,406	7,425,439	366,395,967
<b>民國113年度</b>	<b>FY 2024</b>	<b>4,432,000</b>	<b>377,815,667</b>	<b>10,291,712</b>	<b>367,523,955</b>
1月	Jan.	250,000	368,939,568	780,016	368,159,552
2月	Feb.	250,000	505,774	509,164	-3,390
3月	Mar.	250,000	376,199	392,595	-16,396
4月	Apr.	375,000	590,619	615,535	-24,916
5月	May	375,000	726,184	740,897	-14,713
6月	June	375,000	583,078	603,784	-20,706
7月	July	375,000	1,157,916	1,160,675	-2,759
8月	Aug.	436,000	986,894	1,051,075	-64,181
9月	Sep.	436,000	1,807,038	1,806,804	234
10月	Oct.	436,000	599,224	938,639	-339,415
11月	Nov.	436,000	718,915	734,102	-15,187
12月	Dec.	438,000	824,258	958,426	-134,168

資料來源：根據本局徵課會計系統報表WAA416及WAA40CP1編製。

說明：1月份之以前年度查定數含上年度結轉數。

Table 2-1 Budget Amount, Audited Amount and Actual Collection (Cont.11)

## 1. Financial Penalty

實徵數 Actual Collection			退還以前 年度收入數 (8) Refund for Revenues of Privious FY	實徵淨額 (9)=(5)-(8) Net Actual Collection	實徵淨額 占預算數% (10)=(9)/(1) Net Actual Collection/ Budget Amount
合計 (5)=(6)+(7) Total	本年度 (6) Current FY	以前年度 (7) Previous FY			
7,406,478	1,778,923	5,627,555	1,854,888	5,551,590	47.51
44,871,755	4,306,747	40,565,008	80,488	44,791,267	515.26
9,548,334	4,601,477	4,946,857	148,785	9,399,549	142.03
5,991,668	1,609,920	4,381,748	203,644	5,788,024	83.53
7,444,133	2,922,268	4,521,865	97,313	7,346,820	156.75
6,850,179	2,935,295	3,914,884	44,510	6,805,669	179.19
6,296,327	2,266,107	4,030,220	23,998	6,272,329	117.44
5,527,762	1,811,183	3,716,579	18,895	5,508,867	104.79
5,670,416	2,647,448	3,022,968	10,234	5,660,182	92.94
<b>7,652,576</b>	<b>3,783,368</b>	<b>3,869,208</b>	<b>14,024</b>	<b>7,638,552</b>	<b>172.35</b>
368,050	168,978	199,072	8,176	359,874	143.95
551,801	381,566	170,235	1,783	550,018	220.01
826,597	224,514	602,083	-	826,597	330.64
767,737	194,856	572,881	-	767,737	204.73
659,922	185,923	473,999	-	659,922	175.98
581,062	181,642	399,420	-	581,062	154.95
760,125	416,957	343,168	-	760,125	202.70
703,261	328,882	374,379	-	703,261	161.30
622,593	349,891	272,702	712	621,881	142.63
440,771	267,398	173,373	-	440,771	101.09
638,563	432,288	206,275	3,353	635,210	145.69
732,094	650,473	81,621	-	732,094	167.14

表 2-1 各項稅捐預算數、查定數與實徵數 (續12完)

## (二) 罰金罰鍰

單位：新臺幣元

會計年度(月)別 Fiscal Year (Month)		預算數 (1) Budget Amount	查定數 Audited Amount		
			合計 (2)=(3)+(4) Total	本年度 (3) Current FY	以前年度 (4) Previous FY
民國104年度	FY 2015	6,000,000	8,767,166	4,514,720	4,252,446
民國105年度	FY 2016	7,000,000	36,793,948	5,246,500	31,547,448
民國106年度	FY 2017	7,000,000	8,758,138	4,248,575	4,509,563
民國107年度	FY 2018	7,400,000	9,402,037	4,524,161	4,877,876
民國108年度	FY 2019	7,500,000	8,898,875	4,966,162	3,932,713
民國109年度	FY 2020	7,330,000	13,718,598	5,286,079	8,432,519
民國110年度	FY 2021	8,530,000	13,679,589	5,603,034	8,076,555
民國 111年度	FY 2022	10,647,000	9,842,722	3,640,705	6,202,017
民國 112年度	FY 2023	10,716,000	5,832,758	3,275,684	2,557,074
<b>民國 113年度</b>	<b>FY 2024</b>	<b>5,708,000</b>	<b>13,069,776</b>	<b>3,829,573</b>	<b>9,240,203</b>
1月	Jan.	300,000	1,322,980	4,318	1,318,662
2月	Feb.	300,000	1,058,013	7,795	1,050,218
3月	Mar.	400,000	269,017	50,410	218,607
4月	Apr.	300,000	1,017,476	18,094	999,382
5月	May	800,000	1,197,010	910,377	286,633
6月	June	800,000	2,029,329	784,195	1,245,134
7月	July	800,000	2,222,407	506,125	1,716,282
8月	Aug.	600,000	1,983,464	212,065	1,771,399
9月	Sep.	300,000	489,517	147,120	342,397
10月	Oct.	300,000	441,255	335,656	105,599
11月	Nov.	300,000	334,367	249,050	85,317
12月	Dec.	508,000	704,941	604,368	100,573

資料來源：根據本局徵課會計系統報表WAA416及WAA40CP1編製。

說明：1月份之以前年度查定數含上年度結轉數。

Table 2-1 Budget Amount, Audited Amount and Actual Collection (Cont.12 End)

## 2. Belated Surcharge

實徵數 Actual Collection			退還以前 年度收入數 (8) Refund for Revenues of Prvious FY	實徵淨額 (9)=(5)-(8) Net Actual Collection	實徵淨額 占預算數% (10)=(9)/(1) Net Actual Collection/ Budget Amount
合計 (5)=(6)+(7) Total	本年度 (6) Current FY	以前年度 (7) Previous FY			
8,767,166	4,514,720	4,252,446	383,994	8,383,172	139.72
36,793,948	5,246,500	31,547,448	1,204,058	35,589,890	508.43
8,758,138	4,248,575	4,509,563	462,631	8,295,507	118.51
9,402,037	4,524,161	4,877,876	344,168	9,057,869	122.40
8,898,875	4,966,162	3,932,713	841,628	8,057,247	107.43
13,718,598	5,286,079	8,432,519	84,077	13,634,521	186.01
13,679,589	5,603,034	8,076,555	5,218,511	8,461,078	99.19
9,842,722	3,640,705	6,202,017	2,713,980	7,128,742	66.96
5,832,758	3,275,684	2,557,074	5,261,557	571,201	5.33
<b>13,069,776</b>	<b>3,829,573</b>	<b>9,240,203</b>	<b>326,096</b>	<b>12,743,680</b>	<b>223.26</b>
1,322,980	4,318	1,318,662	24,444	1,298,536	432.85
1,058,013	7,795	1,050,218	12,592	1,045,421	348.47
269,017	50,410	218,607	37,580	231,437	57.86
1,017,476	18,094	999,382	17,359	1,000,117	333.37
1,197,010	910,377	286,633	74,946	1,122,064	140.26
2,029,329	784,195	1,245,134	55,179	1,974,150	246.77
2,222,407	506,125	1,716,282	30,927	2,191,480	273.94
1,983,464	212,065	1,771,399	31,469	1,951,995	325.33
489,517	147,120	342,397	13,691	475,826	158.61
441,255	335,656	105,599	7,258	433,997	144.67
334,367	249,050	85,317	16,391	317,976	105.99
704,941	604,368	100,573	4,260	700,681	137.93

表 2-2 各項稅捐實徵淨額與結構比

單位：新臺幣元

稅目別 Item of Tax	104年度 FY 2015		105年度 FY 2016	
	實徵淨額 Net Actual Collection	結構比 Structure Ratio %	實徵淨額 Net Actual Collection	結構比 Structure Ratio %
<b>總計</b> <b>Grand Total</b>	<b>7,425,652,681</b>	<b>100.00</b>	<b>7,415,936,221</b>	<b>100.00</b>
稅捐收入 Collections of Taxes and Surtaxes	7,411,717,879	99.81	7,335,555,064	98.92
地價稅 Land Vaule Tax	1,415,993,096	19.07	1,752,074,819	23.63
土地增值稅 Land Value Increment Tax	2,439,109,876	32.85	1,930,994,201	26.04
房屋稅 House Tax	1,539,348,653	20.73	1,602,579,829	21.61
使用牌照稅 Vehicle License Tax	1,272,759,815	17.14	1,297,477,291	17.50
契稅 Deed Tax	371,804,124	5.01	391,352,167	5.28
印花稅 Stamp Tax	334,166,387	4.50	324,614,737	4.38
娛樂稅 Amusement Tax	38,535,928	0.52	36,462,020	0.49
特別稅 Special Tax Levies	-	-	-	-
臨時稅 Provisional Tax Levies	-	-	-	-
教育捐 Education Surtax	-	-	-	-
工程受益費 Construction Benefit Fee	40	0.00	-	-
罰鍰收入 Punitive Fine Revenue	13,934,762	0.19	80,381,157	1.08
財務罰鍰 Financial Penalty	5,551,590	0.07	44,791,267	0.60
罰金罰鍰 Belated Surcharge	8,383,172	0.11	35,589,890	0.48

資料來源：根據本局徵課會計系統報表WAA40CP1編製，107年度以前表報代號為WAA402P。

說明：因尾數四捨五入關係，統計表細項合計與總數略有差異。

Table 2-2 Net Actual Collection and Structure Ratio in Recent Years

Unit : N.T.\$

106年度 FY 2017		107年度 FY 2018		108年度 FY 2019	
實徵淨額 Net Actual Collection	結構比 Structure Ratio %	實徵淨額 Net Actual Collection	結構比 Structure Ratio %	實徵淨額 Net Actual Collection	結構比 Structure Ratio %
<b>7,218,103,720</b>	<b>100.00</b>	<b>7,697,979,654</b>	<b>100.00</b>	<b>7,672,499,538</b>	<b>100.00</b>
7,200,408,357	99.75	7,683,133,761	99.81	7,657,095,471	99.80
1,747,655,104	24.21	1,797,540,702	23.35	1,778,099,250	23.17
1,724,168,878	23.89	1,994,511,334	25.91	1,958,401,776	25.52
1,658,848,503	22.98	1,711,601,017	22.23	1,743,176,228	22.72
1,323,696,147	18.34	1,348,362,740	17.52	1,366,305,360	17.81
341,063,815	4.73	355,899,932	4.62	328,422,579	4.28
365,699,542	5.07	420,910,643	5.47	435,178,545	5.67
39,276,368	0.54	54,307,393	0.71	47,511,733	0.62
-	-	-	-	-	-
-	-	-	-	-	-
-	-	-	-	-	-
307	0.00	-	-	-	-
17,695,056	0.25	14,845,893	0.19	15,404,067	0.20
9,399,549	0.13	5,788,024	0.08	7,346,820	0.10
8,295,507	0.11	9,057,869	0.12	8,057,247	0.11

表 2-2 各項稅捐實徵淨額與結構比 (續1完)

單位：新臺幣元

稅目別 Item of Tax	109年度 FY 2020		110年度 FY 2021	
	實徵淨額 Net Actual Collection	結構比 Structure Ratio %	實徵淨額 Net Actual Collection	結構比 Structure Ratio %
<b>總計</b> <b>Grand Total</b>	<b>9,061,501,263</b>	<b>100.00</b>	<b>8,620,962,022</b>	<b>100.00</b>
稅捐收入 Collections of Taxes and Surtaxes	9,041,041,743	99.77	8,606,211,207	99.83
地價稅 Land Vaule Tax	1,814,836,123	20.03	1,754,286,310	20.35
土地增值稅 Land Value Increment Tax	2,983,653,893	32.93	2,443,218,322	28.34
房屋稅 House Tax	1,744,569,952	19.25	1,814,914,459	21.05
使用牌照稅 Vehicle License Tax	1,387,244,154	15.31	1,407,458,040	16.33
契稅 Deed Tax	532,752,861	5.88	549,600,793	6.38
印花稅 Stamp Tax	538,232,637	5.94	611,338,906	7.09
娛樂稅 Amusement Tax	39,752,123	0.44	25,394,377	0.29
特別稅 Special Tax Levies	-	-	-	-
臨時稅 Provisional Tax Levies	-	-	-	-
教育捐 Education Surtax	-	-	-	-
工程受益費 Construction Benefit Fee	19,330	0.00	17,408	0.00
罰鍰收入 Punitive Fine Revenue	20,440,190	0.23	14,733,407	0.17
財務罰鍰 Financial Penalty	6,805,669	0.08	6,272,329	0.07
罰金罰鍰 Belated Surcharge	13,634,521	0.15	8,461,078	0.10

資料來源：根據本局徵課會計系統報表WAA40CP1編製，107年度以前表報代號為WAA402P。

說明：因尾數四捨五入關係，統計表細項合計與總數略有差異。

Table 2-2 Net Actual Collection and Structure Ratio in Recent Years (Cont.1 End)

Unit : N.T.\$

111年度 FY2022		112年度 FY2023		113年度 FY2024	
實徵淨額 Net Actual Collection	結構比 Structure Ratio %	實徵淨額 Net Actual Collection	結構比 Structure Ratio %	實徵淨額 Net Actual Collection	結構比 Structure Ratio %
<b>8,165,639,003</b>	<b>100.00</b>	<b>8,004,761,476</b>	<b>100.00</b>	<b>8,660,313,728</b>	<b>100.00</b>
8,152,948,480	99.84	7,998,526,592	99.92	8,639,828,679	99.76
1,804,541,086	22.10	1,770,107,932	22.11	1,953,751,529	22.56
2,013,961,561	24.66	1,560,182,784	19.49	1,867,272,255	21.56
1,823,530,784	22.33	2,007,641,636	25.08	2,001,299,982	23.11
1,437,126,988	17.60	1,452,342,803	18.14	1,463,634,044	16.90
302,563,681	3.71	465,962,816	5.82	422,556,113	4.88
734,143,497	8.99	702,225,033	8.77	889,805,509	10.27
37,080,883	0.45	40,063,588	0.50	41,509,247	0.48
-	-	-	-	-	-
-	-	-	-	-	-
-	-	-	-	-	-
52,914	0.00	3,501	0.00	102,817	0.00
12,637,609	0.15	6,231,383	0.08	20,382,232	0.24
5,508,867	0.07	5,660,182	0.07	7,638,552	0.09
7,128,742	0.09	571,201	0.01	12,743,680	0.15

表 2-3 各項稅捐繳付公庫數  
總計

單位：新臺幣元

會計年度及稅目別 Fiscal Year & Item of Tax		實徵淨額 Net Actual Collection	繳付公庫數		
			合計 Total	國庫 The National Treasury	中央統籌分配專戶 Distribution of Central Gov't
民國104年度	FY 2015	7,425,652,681	7,425,652,681	-	487,821,905
民國105年度	FY 2016	7,415,936,221	7,409,469,721	-	386,198,769
民國106年度	FY 2017	7,218,103,720	7,209,466,622	-	344,833,701
民國107年度	FY 2018	7,697,979,654	7,697,979,654	-	398,902,191
民國108年度	FY 2019	7,672,499,538	7,672,499,538	-	391,680,291
民國109年度	FY 2020	9,061,501,263	9,061,501,263	-	596,730,705
民國110年度	FY 2021	8,620,962,022	8,620,962,022	-	488,643,602
民國 111年度	FY 2022	8,165,639,003	8,165,155,925	-	402,792,257
民國 112年度	FY 2023	8,004,761,476	8,004,761,476	-	312,036,557
<b>民國 113年度</b>	<b>FY 2024</b>	<b>8,660,313,728</b>	<b>8,660,313,728</b>	-	<b>373,454,451</b>
稅捐收入 Collections of Taxes and Surtaxes		8,639,828,679	8,639,828,679	-	373,454,451
地價稅 Land Vaule Tax		1,953,751,529	1,953,751,529	-	-
土地增值稅 Land Value Increment Tax		1,867,272,255	1,867,272,255	-	373,454,451
房屋稅 House Tax		2,001,299,982	2,001,299,982	-	-
使用牌照稅 Vehicle License Tax		1,463,634,044	1,463,634,044	-	-
契稅 Deed Tax		422,556,113	422,556,113	-	-
印花稅 Stamp Tax		889,805,509	889,805,509	-	-
娛樂稅 Amusement Tax		41,509,247	41,509,247	-	-
特別稅 Special Tax Levies		-	-	-	-
臨時稅 Provisional Tax Levies		-	-	-	-
教育捐 Education Surtax		-	-	-	-
工程受益費 Construction Benefit Fee		102,817	102,817	-	-
罰鍰收入 Punitive Fine Revenue		20,382,232	20,382,232	-	-
財務罰鍰 Financial Penalty		7,638,552	7,638,552	-	-
罰金罰鍰 Belated Surcharge		12,743,680	12,743,680	-	-

資料來源：根據本局徵課會計系統報表WAA40CP1編製，107年度以前表報代號為WAA402P。

說明：總計=本年度+以前年度-收回以前年度繳付數。

Table 2-3 Taxation Forwarded to Treasury  
Grand Total

Unit : N.T.\$

Pay to Treasury						未繳付公庫數
重建基金庫	直轄市庫	市庫	縣庫	縣統籌分配專戶	鄉鎮庫	Unforwarded to Treasury
Reconstruction Fund	Municipality Treasury	City Treasury	County Treasury	Account Distributed by County	Township Treasuries	
-	-	6,937,830,776	-	-	-	-
-	-	7,023,270,952	-	-	-	6,466,500
-	-	6,864,632,921	-	-	-	8,637,098
-	-	7,299,077,463	-	-	-	-
-	-	7,280,819,247	-	-	-	-
-	-	8,464,770,558	-	-	-	-
-	-	8,132,318,420	-	-	-	-
-	-	7,762,363,668	-	-	-	483,078
-	-	7,692,724,919	-	-	-	-
-	-	<b>8,286,859,277</b>	-	-	-	-
-	-	8,266,374,228	-	-	-	-
-	-	1,953,751,529	-	-	-	-
-	-	1,493,817,804	-	-	-	-
-	-	2,001,299,982	-	-	-	-
-	-	1,463,634,044	-	-	-	-
-	-	422,556,113	-	-	-	-
-	-	889,805,509	-	-	-	-
-	-	41,509,247	-	-	-	-
-	-	-	-	-	-	-
-	-	-	-	-	-	-
-	-	-	-	-	-	-
-	-	102,817	-	-	-	-
-	-	20,382,232	-	-	-	-
-	-	7,638,552	-	-	-	-
-	-	12,743,680	-	-	-	-

表 2-3 各項稅捐繳付公庫數 (續1)

## 一、本年度

單位：新臺幣元

會計年度及稅目別 Fiscal Year & Item of Tax		實徵數 Actual Collection	繳付公庫數		
			合計 Total	國庫 The National Treasury	中央統籌分配專戶 Distribution of Central Gov't
民國104年度	FY 2015	7,358,305,413	7,358,305,413	-	484,799,159
民國105年度	FY 2016	7,124,776,946	7,124,776,946	-	355,900,302
民國106年度	FY 2017	7,094,355,762	7,094,355,762	-	345,265,930
民國107年度	FY 2018	7,561,017,011	7,561,017,011	-	397,082,784
民國108年度	FY 2019	7,579,987,004	7,579,987,004	-	389,921,982
民國109年度	FY 2020	8,921,296,900	8,921,296,900	-	592,191,589
民國110年度	FY 2021	8,492,957,154	8,492,957,154	-	484,765,516
民國 111年度	FY 2022	8,068,564,898	8,068,564,898	-	408,209,513
民國 112年度	FY 2023	7,942,124,363	7,942,124,363	-	311,635,389
<b>民國 113年度</b>	<b>FY 2024</b>	<b>8,511,392,079</b>	<b>8,511,392,079</b>	-	<b>389,670,025</b>
稅捐收入 Collections of Taxes and Surtaxes		8,503,779,138	8,503,779,138	-	389,670,025
地價稅 Land Vaule Tax		1,887,010,454	1,887,010,454	-	-
土地增值稅 Land Value Increment Tax		1,948,350,125	1,948,350,125	-	389,670,025
房屋稅 House Tax		1,983,295,971	1,983,295,971	-	-
使用牌照稅 Vehicle License Tax		1,454,246,103	1,454,246,103	-	-
契稅 Deed Tax		407,716,870	407,716,870	-	-
印花稅 Stamp Tax		781,938,119	781,938,119	-	-
娛樂稅 Amusement Tax		41,221,496	41,221,496	-	-
特別稅 Special Tax Levies		-	-	-	-
臨時稅 Provisional Tax Levies		-	-	-	-
教育捐 Education Surtax		-	-	-	-
工程受益費 Construction Benefit Fee		-	-	-	-
罰鍰收入 Punitive Fine Revenue		7,612,941	7,612,941	-	-
財務罰鍰 Financial Penalty		3,783,368	3,783,368	-	-
罰金罰鍰 Belated Surcharge		3,829,573	3,829,573	-	-

資料來源：根據本局徵課會計系統報表WAA40CP1編製，107年度以前表報代號為WAA402P。

Table 2-3 Taxation Forwarded to Treasury (Cont.1)

A. Current Fiscal Year

Pay to Treasury						Unit : N.T.\$
重建基金庫	直轄市庫	市庫	縣庫	縣統籌分配專戶	鄉鎮庫	未繳付公庫數
Reconstruction Fund	Municipality Treasury	City Treasury	County Treasury	Account Distributed by County	Township Treasuries	Unforwarded to Treasury
-	-	6,873,506,254	-	-	-	-
-	-	6,768,876,644	-	-	-	-
-	-	6,749,089,832	-	-	-	-
-	-	7,163,934,227	-	-	-	-
-	-	7,190,065,022	-	-	-	-
-	-	8,329,105,311	-	-	-	-
-	-	8,008,191,638	-	-	-	-
-	-	7,660,355,385	-	-	-	-
-	-	7,630,488,974	-	-	-	-
-	-	<b>8,121,722,054</b>	-	-	-	-
-	-	8,114,109,113	-	-	-	-
-	-	1,887,010,454	-	-	-	-
-	-	1,558,680,100	-	-	-	-
-	-	1,983,295,971	-	-	-	-
-	-	1,454,246,103	-	-	-	-
-	-	407,716,870	-	-	-	-
-	-	781,938,119	-	-	-	-
-	-	41,221,496	-	-	-	-
-	-	-	-	-	-	-
-	-	-	-	-	-	-
-	-	-	-	-	-	-
-	-	-	-	-	-	-
-	-	7,612,941	-	-	-	-
-	-	3,783,368	-	-	-	-
-	-	3,829,573	-	-	-	-

表 2-3 各項稅捐繳付公庫數 (續2)

## 二、以前年度

單位：新臺幣元

會計年度及稅目別 Fiscal Year & Item of Tax		實徵數 Actual Collection	繳付公庫數		
			合計 Total	國庫 The National Treasury	中央統籌分配專戶 Distribution of Central Gov't
民國104年度	FY 2015	90,860,820	90,860,820	-	5,861,534
民國105年度	FY 2016	310,685,288	304,218,788	-	32,906,293
民國106年度	FY 2017	170,919,171	162,282,073	-	3,216,939
民國107年度	FY 2018	169,176,275	169,176,275	-	7,295,201
民國108年度	FY 2019	118,790,401	118,790,401	-	4,938,614
民國109年度	FY 2020	175,033,569	175,033,569	-	8,421,352
民國110年度	FY 2021	172,645,941	172,645,941	-	8,234,031
民國 111年度	FY 2022	187,943,454	187,460,376	-	10,082,935
民國 112年度	FY 2023	129,150,142	129,150,142	-	3,543,431
<b>民國 113年度</b>	<b>FY 2024</b>	<b>257,608,442</b>	<b>257,608,442</b>	-	<b>3,917,889</b>
稅捐收入 Collections of Taxes and Surtaxes		244,396,214	244,396,214	-	3,917,889
地價稅 Land Vaule Tax		71,680,706	71,680,706	-	-
土地增值稅 Land Value Increment Tax		19,589,447	19,589,447	-	3,917,889
房屋稅 House Tax		18,838,924	18,838,924	-	-
使用牌照稅 Vehicle License Tax		10,546,180	10,546,180	-	-
契稅 Deed Tax		15,459,704	15,459,704	-	-
印花稅 Stamp Tax		107,988,847	107,988,847	-	-
娛樂稅 Amusement Tax		292,406	292,406	-	-
特別稅 Special Tax Levies		-	-	-	-
臨時稅 Provisional Tax Levies		-	-	-	-
教育捐 Education Surtax		-	-	-	-
工程受益費 Construction Benefit Fee		102,817	102,817	-	-
罰鍰收入 Punitive Fine Revenue		13,109,411	13,109,411	-	-
財務罰鍰 Financial Penalty		3,869,208	3,869,208	-	-
罰金罰鍰 Belated Surcharge		9,240,203	9,240,203	-	-

資料來源：根據本局徵課會計系統報表WAA40CP1編製，107年度以前表報代號為WAA402P。

Table 2-3 Taxation Forwarded to Treasury (Cont.2)

## B. Previous Fiscal Year

Pay to Treasury						Unit : N.T.\$
重建基金庫	直轄市庫	市庫	縣庫	縣統籌分配專戶	鄉鎮庫	未繳付公庫數
Reconstruction Fund	Municipality Treasury	City Treasury	County Treasury	Account Distributed by County	Township Treasuries	Unforwarded to Treasury
-	-	84,999,286	-	-	-	-
-	-	271,312,495	-	-	-	<b>6,466,500</b>
-	-	159,065,134	-	-	-	<b>8,637,098</b>
-	-	161,881,074	-	-	-	-
-	-	113,851,787	-	-	-	-
-	-	166,612,217	-	-	-	-
-	-	164,411,910	-	-	-	-
-	-	177,377,441	-	-	-	<b>483,078</b>
-	-	125,606,711	-	-	-	-
-	-	<b>253,690,553</b>	-	-	-	-
-	-	240,478,325	-	-	-	-
-	-	71,680,706	-	-	-	-
-	-	15,671,558	-	-	-	-
-	-	18,838,924	-	-	-	-
-	-	10,546,180	-	-	-	-
-	-	15,459,704	-	-	-	-
-	-	107,988,847	-	-	-	-
-	-	292,406	-	-	-	-
-	-	-	-	-	-	-
-	-	-	-	-	-	-
-	-	-	-	-	-	-
-	-	102,817	-	-	-	-
-	-	13,109,411	-	-	-	-
-	-	3,869,208	-	-	-	-
-	-	9,240,203	-	-	-	-

表 2-3 各項稅捐繳付公庫數(續3完)

## 三、收回以前年度繳付數

單位：新臺幣元

會計年度及稅目別 Fiscal Year & Item of Tax	退還以前年度 收入數 Refund for Revenues of Previous FY	繳付公庫數		
		合計 Total	國庫 The National Treasury	中央統籌分配專戶 Distribution of Central Gov't
民國104年度 FY 2015	23,513,552	23,513,552	-	2,838,788
民國105年度 FY 2016	19,526,013	19,526,013	-	2,607,826
民國106年度 FY 2017	47,171,213	47,171,213	-	3,649,168
民國107年度 FY 2018	32,213,632	32,213,632	-	5,475,794
民國108年度 FY 2019	26,277,867	26,277,867	-	3,180,305
民國109年度 FY 2020	34,829,206	34,829,206	-	3,882,236
民國110年度 FY 2021	44,641,073	44,641,073	-	4,355,945
民國 111年度 FY 2022	90,869,349	90,869,349	-	15,500,191
民國 112年度 FY 2023	66,513,029	66,513,029	-	3,142,263
<b>民國 113年度 FY 2024</b>	<b>108,686,793</b>	<b>108,686,793</b>	-	<b>20,133,463</b>
稅捐收入 Collections of Taxes and Surtaxes	108,346,673	108,346,673	-	20,133,463
地價稅 Land Vaule Tax	4,939,631	4,939,631	-	-
土地增值稅 Land Value Increment Tax	100,667,317	100,667,317	-	20,133,463
房屋稅 House Tax	834,913	834,913	-	-
使用牌照稅 Vehicle License Tax	1,158,239	1,158,239	-	-
契稅 Deed Tax	620,461	620,461	-	-
印花稅 Stamp Tax	121,457	121,457	-	-
娛樂稅 Amusement Tax	4,655	4,655	-	-
特別稅 Special Tax Levies	-	-	-	-
臨時稅 Provisional Tax Levies	-	-	-	-
教育捐 Education Surtax	-	-	-	-
工程受益費 Construction Benefit Fee	-	-	-	-
罰鍰收入 Punitive Fine Revenue	340,120	340,120	-	-
財務罰鍰 Financial Penalty	14,024	14,024	-	-
罰金罰鍰 Belated Surcharge	326,096	326,096	-	-

資料來源：根據本局徵課會計系統報表WAA40CP1編製，107年度以前表報代號為WAA402P。

Table 2-3 Taxation Forwarded to Treasury (Cont.3 End)

C. Tax Refund for Previous Years

Unit : N.T.\$

Pay to Treasury					
重建基金庫	直轄市庫	市庫	縣庫	縣統籌分配專戶	鄉鎮庫
Reconstruction Fund	Municipality Treasury	City Treasury	County Treasury	Account Distributed by County	Township Treasuries
-	-	20,674,764	-	-	-
-	-	16,918,187	-	-	-
-	-	43,522,045	-	-	-
-	-	26,737,838	-	-	-
-	-	23,097,562	-	-	-
-	-	30,946,970	-	-	-
-	-	40,285,128	-	-	-
-	-	75,369,158	-	-	-
-	-	63,370,766	-	-	-
-	-	<b>88,553,330</b>	-	-	-
-	-	88,213,210	-	-	-
-	-	4,939,631	-	-	-
-	-	80,533,854	-	-	-
-	-	834,913	-	-	-
-	-	1,158,239	-	-	-
-	-	620,461	-	-	-
-	-	121,457	-	-	-
-	-	4,655	-	-	-
-	-	-	-	-	-
-	-	-	-	-	-
-	-	-	-	-	-
-	-	-	-	-	-
-	-	340,120	-	-	-
-	-	14,024	-	-	-
-	-	326,096	-	-	-



參、稅源及其他

III. Tax Source and Others

表 3-1 地價稅稅源

## 一、稅地種類分析

單位：戶、公頃、新臺幣千元

會計年度及地種別 Fiscal Year & Classification	都市土地及非都市土地				
	戶數 No. of Landowners			課稅面積	
	合計 Total	公有 Public	私有 Private	合計 Total	公有 Public
民國 104年度 FY 2015	158,727	50	158,677	2,297	311
民國 105年度 FY 2016	163,515	60	163,455	2,300	311
民國 106年度 FY 2017	166,541	59	166,482	2,294	307
民國 107年度 FY 2018	169,102	58	169,044	2,345	318
民國 108年度 FY 2019	171,671	68	171,603	2,374	316
民國 109年度 FY 2020	175,056	73	174,983	2,393	321
民國 110年度 FY 2021	179,422	81	179,341	2,393	321
民國 111年度 FY2022	181,457	87	181,370	2,403	322
民國 112年度 FY2023	184,690	86	184,604	2,441	331
<b>民國 113年度 FY2024</b>	<b>188,576</b>	<b>86</b>	<b>188,490</b>	<b>2,484</b>	<b>331</b>
一般土地 Regular Land	91,012	84	90,928	1,597	327
第一級 Level 1	89,115	84	89,031	1,075	327
第二級 Level 2	1,731	-	1,731	271	-
第三級 Level 3	74	-	74	54	-
第四級 Level 4	27	-	27	30	-
第五級 Level 5	19	-	19	28	-
第六級 Level 6	46	-	46	139	-
自用住宅用地 Self-use Residence Land	97,110	-	97,110	768	-
工礦業等用地 Specific Business Land	53	-	53	94	-
公共設施保留地 Land Reserved for Public Facilities	401	2	399	25	4
加徵空地稅用地 Vacant Site	-	-	-	-	-
免稅用地 Exempt Land	4,621	-	-	292	-
小額免稅 Small Amount Exempt Land	18,284	-	-	2	-

資料來源：根據本局地價稅科報表20903-02-01-2編製，104年度以前表號為2613-02-01-2。

說明：1、本表各年度合計數字均為應稅地資料，不包括免稅用地資料。

2、公有土地按其申報地價數額千分之十之基本稅率徵收，與私有一般土地第一級稅率相同，故列計於第一級。

3、因尾數四捨五入關係，統計表細項合計與總數略有差異。

Table 3-1 Sources of Land Value Tax  
A. Analysis for the Kinds of Land

Unit : Unit; Hectare; NT\$1,000

Urban Land and Non-Urban Land						
Area	課稅地價 Taxed Land Value			地價稅額 Land Value Tax		
私有 Private	合計 Total	公有 Public	私有 Private	合計 Total	公有 Public	私有 Private
1,986	141,260,457	31,093,660	110,166,797	1,407,241	308,326	1,098,915
1,988	179,007,821	33,745,078	145,262,743	1,772,377	334,649	1,437,728
1,987	178,828,427	33,553,743	145,274,684	1,756,752	332,685	1,424,068
2,027	180,367,711	34,064,220	146,303,491	1,759,961	337,083	1,422,878
2,058	181,139,937	33,700,618	147,439,318	1,775,128	333,685	1,441,443
2,072	182,162,158	34,515,381	147,646,777	1,777,076	341,826	1,435,250
2,073	182,530,018	34,582,145	147,947,873	1,771,745	342,412	1,429,333
2,081	183,048,562	34,895,520	148,153,042	1,786,996	345,550	1,441,446
2,109	183,499,930	35,361,814	148,138,116	1,778,117	350,124	1,427,993
<b>2,153</b>	<b>192,511,497</b>	<b>38,342,709</b>	<b>154,168,789</b>	<b>1,904,568</b>	<b>380,007</b>	<b>1,524,561</b>
1,269	117,330,955	37,487,723	79,843,232	1,700,124	374,877	1,325,247
747	82,447,452	37,487,723	44,959,729	824,433	374,877	449,556
271	17,013,471	-	17,013,471	211,462	-	211,462
54	2,939,714	-	2,939,714	48,660	-	48,660
30	1,650,785	-	1,650,785	35,935	-	35,935
28	1,659,388	-	1,659,388	43,659	-	43,659
139	11,620,145	-	11,620,145	535,976	-	535,976
768	67,021,538	-	67,021,538	133,979	-	133,979
94	5,378,570	-	5,378,570	53,786	-	53,786
21	2,780,434	854,986	1,925,448	16,679	5,130	11,549
-	-	-	-	-	-	-
-	23,837,596	-	-	-	-	-
-	46,983	-	-	204	-	-

表 3-1 地價稅稅源 (續1完)

## 二、減免稅地概況

單位：筆、公頃、新臺幣千元

會計年度及地種別 Fiscal Year & Classification	都市土地及非都市土地			
	筆數 Plots			面積
	合計 Total	公有 Public	私有 Private	合計 Total
民國 104年度 FY 2015	79,767	25,979	53,788	2,629
民國 105年度 FY 2016	83,821	26,278	57,543	2,654
民國 106年度 FY 2017	92,058	26,816	65,242	2,696
民國 107年度 FY 2018	116,807	34,935	81,872	2,950
民國 108年度 FY 2019	119,663	35,273	84,390	2,970
民國 109年度 FY 2020	120,615	35,561	85,054	3,034
民國 110年度 FY 2021	128,267	36,753	91,514	3,065
民國 111年度 FY 2022	130,047	37,184	92,863	3,102
民國 112年度 FY 2023	132,453	38,194	94,259	3,158
<b>民國 113年度 FY 2024</b>	<b>135,398</b>	<b>37,139</b>	<b>98,259</b>	<b>3,175</b>
騎樓地全免 Exemption for Hallway Land	64	-	64	0
騎樓地減免 Reduction for Hallway Land	3,333	41	3,292	1
巷道用地全免 Exemption for Alley Land	88,845	13,310	75,535	407
巷道用地減免 Reduction for Alley Land	122	-	122	0
一般用地全免 Exemption for Regular Land	34,695	23,673	11,022	2,715
一般用地減免 Reduction for Regular Land	8,339	115	8,224	52

資料來源：根據本局地價稅科報表20903-02-01-2編製，104年度以前表號為2613-02-01-2。

說明：因尾數四捨五入關係，統計表細項合計與總數略有差異。

Table 3-1 Sources of Land Value Tax (Cont.1 End)  
 B. Broadview for the Reduction or Exemption of Land

Unit : Plot; Hectare; NT\$1,000

Urban Land and Non-Urban Land					
Area		地價 Land Value			
公有 Public	私有 Private	合計 Total	公有 Public	私有 Private	
2,406	224	110,177,521	98,511,085	11,666,436	
2,414	240	143,650,003	126,724,800	16,925,203	
2,449	248	144,931,926	128,298,229	16,633,697	
2,654	296	176,933,913	156,973,495	19,960,417	
2,675	295	179,024,273	159,663,429	19,360,844	
2,733	301	182,357,983	162,283,319	20,074,664	
2,772	293	184,194,650	165,605,962	18,588,687	
2,800	303	186,920,406	167,939,787	18,980,619	
2,840	317	189,621,954	170,220,079	19,401,875	
<b>2,777</b>	<b>399</b>	<b>192,519,744</b>	<b>168,687,557</b>	<b>23,832,186</b>	
-	0	13,052	-	13,052	
0	1	412,385	19,505	392,879	
272	135	48,913,457	40,804,421	8,109,036	
-	0	11,323	-	11,323	
2,481	234	141,292,149	127,136,199	14,155,950	
24	28	1,877,378	727,432	1,149,946	

表 3-2 土地增值稅稅源

## 一、按稅率別分

單位：筆；公頃；新臺幣千元

會計年度及稅率別 Fiscal Year & Tax Rate		筆數 Plots	面積 Area	移轉現值 總額 Present Value of Transfer	按物價指數調整 後原地價總額 Original Declared Value After Adjustment	改良土地 費用 Land Improvement Cost	土地漲價 總數額 Gross Amount of Land Value Increment
民國104年度	FY 2015	29,482	169	29,782,576	13,915,779	20,092	15,935,737
民國105年度	FY 2016	21,925	120	25,658,315	12,560,840	18,298	13,146,711
民國106年度	FY 2017	23,821	146	27,788,216	13,710,450	277,302	13,948,379
民國107年度	FY 2018	20,758	111	29,315,389	14,932,779	509,298	14,040,859
民國108年度	FY 2019	20,920	109	28,288,163	14,789,301	239,720	13,388,104
民國109年度	FY 2020	29,733	151	42,899,670	21,693,465	398,599	20,948,739
民國110年度	FY 2021	31,994	161	43,567,369	24,624,362	269,791	18,922,034
民國111年度	FY 2022	27,604	128	33,640,551	18,075,930	166,891	15,649,506
民國112年度	FY 2023	25,518	119	32,311,533	18,755,391	221,533	13,788,338
<b>民國113年度</b>	<b>FY 2024</b>	<b>29,957</b>	<b>132</b>	<b>36,636,042</b>	<b>21,318,823</b>	<b>77,066</b>	<b>15,679,849</b>
應稅地 Total of Taxable Land		13,303	54	18,448,805	9,479,250	62,390	8,907,165
自用住宅用地 Self-use Residence Land		1,308	6	2,834,043	1,154,164	656	1,679,223
一般用地 Regular Land		11,995	49	15,614,762	8,325,086	61,734	7,227,942
稅率20% 20% Tax Rate		7,379	24	8,988,722	7,110,500	1,151	1,877,070
稅率30% 30% Tax Rate		1,971	8	1,597,397	696,834	446	900,117
稅率40% 40% Tax Rate		2,636	17	5,028,643	517,752	60,136	4,450,755
其他 Other		9	-	-	-	-	-
免稅地 Total of Exempt Land		16,654	78	18,187,236	11,839,573	14,676	6,772,684
公有土地 Public Land		119	1	1,035,202	35,874	-	999,328
私有土地 Private Land		16,535	77	17,152,034	11,803,699	14,676	5,773,356
無漲價數 No Increment of Land		8,356	22	7,791,421	8,164,798	14,676	183
依法免徵 Tax-Exempt by Land Tax		8,179	55	9,360,614	3,638,902	-	5,773,173

資料來源：根據本局機會稅科報表20903-02-04-2編製，104年度以前表號為2613-02-04-2。

說明：1.其他減徵包括徵收減徵。

2.因尾數四捨五入關係，統計表細項合計與總數略有差異。

Table 3-2 Sources of Land Value Increment Tax

## A. By Tax Rate

Unit : Plot ; Hectare ; NT\$1,000

長期持有 減徵 Reduction for Land Held in Longterm	查定稅額 Assessment Tax	減徵或抵繳 Reduction or Pay Off				應納稅額 Tax Payable
		增繳地價稅 Supplemental Payment of Land Value Tax	重劃減徵 Reduction for Consolidation	都更減徵 Urban Renewal Reduction	其他減徵 Other Reduction	
368,605	4,195,940	75,836	13,979	-	0	2,406,862
243,935	3,432,008	79,393	15,885	-	-	2,150,460
371,048	3,537,274	83,978	35,133	-	45	1,809,238
404,935	3,556,505	92,050	94,258	-	13	2,035,096
385,746	3,377,090	87,325	61,151	-	-	1,963,760
643,218	5,637,652	179,603	77,319	-	22	3,074,639
617,231	4,817,016	124,727	42,474	-	226	2,520,944
489,115	4,099,532	108,374	56,101	104	-	2,051,334
402,187	3,698,786	107,762	122,418	2,069	-	1,578,608
<b>453,830</b>	<b>4,250,351</b>	<b>81,724</b>	<b>13,206</b>	<b>207</b>	-	<b>2,024,988</b>
251,870	2,117,149	78,748	13,205	207	-	2,024,988
-	167,922	8,278	443	-	-	159,201
251,870	1,949,227	70,470	12,763	207	-	1,865,787
-	375,411	12,909	42	22	-	362,437
2,785	197,566	8,735	153	49	-	188,629
249,085	1,375,838	48,825	12,568	135	-	1,314,309
-	412	-	-	-	-	412
201,960	2,133,202	2,976	0	0	-	-
70,961	323,460	-	-	-	-	-
130,998	1,809,742	2,976	0	0	-	-
1	36	0	0	0	-	-
130,998	1,809,706	2,976	-	-	-	-

表 3-2 土地增值稅稅源 (續1)

## 二、按移轉原因別分

單位：筆；公頃；新臺幣千元

原因別 Transfer Reason	筆數 Plots	面積 Area	移轉現值 總額 Present Value of Transfer	按物價指數調整 後原地價總額 Original Declared Value After Adjustment	改良土地 費用 Land Improvement Cost	土地漲價 總數額 Gross Amount of Land Value Increment
<b>合計 Total</b>	<b>29,957</b>	<b>132</b>	<b>36,636,042</b>	<b>21,318,823</b>	<b>77,066</b>	<b>15,679,849</b>
合併 Merger	2	-	161	164	-	-
買賣 Sale	19,190	63	23,636,144	16,081,703	46,945	7,854,970
贈與 Gift	2,008	9	2,076,099	1,140,148	28,819	932,682
交換 Exchange	20	0	2,116	1,474	-	646
典權 Pledge	-	-	-	-	-	-
分割 Partition	26	-	2,025	1,822	-	273
法院拍賣 Court Auction	235	3	251,711	176,762	456	87,255
照價收買 Purchase on the Assesed Present Value	-	-	-	-	-	-
公有移轉 Transfer of Public Land	119	1	1,035,202	35,874	-	999,328
政府受贈 Donation for Government	84	1	613,750	83,575	-	530,531
政府贈與 Donation by Government	-	-	-	-	-	-
配偶贈與 Matrimonial Donation	1,090	6	1,779,126	905,685	-	893,375
社福受贈 Donation for Social Welfare Groups	-	-	-	-	-	-
領抵價地 Compensated Land	-	-	-	-	-	-
農地買賣 Sale of Agriculture Land	742	21	1,005,620	393,883	-	613,796
農地贈與 Agriculture Land Donation	205	16	568,119	121,945	-	446,353
農地交換 Exchange of Agriculture Land	19	0	32,186	11,696	-	20,490
農地分割 Agriculture Land by Separate	2	-	150	105	-	45
農地法拍 Agriculture Land by Court Auction	-	-	-	-	-	-
最低稅率 Min. Tax Rate	-	-	-	-	-	-
追繳稅款 Retrieves for Tax Payment	2	0	6,949	4,935	-	2,014
一般重購 General Reacquisition	10	0	7,872	5,744	-	2,128
遺贈 Bequest	47	0	84,082	84,269	-	-
分期繳納 Payment by Installments	-	-	-	-	-	-
記存 Reserved	12	0	54,593	52,399	-	3,835

資料來源：根據本局機會稅科報表20903-02-04-2編製，104年度以前表號為2613-02-04-2。

說明：1. 其他減徵包括徵收減徵。

2. 因尾數四捨五入關係，統計表細項合計與總數略有差異。

Table 3-2 Sources of Land Value Increment Tax (Cont.1)

## B. By Transfer Reason

Unit : Plot ; Hectare ; NT\$1,000

長期持有 減徵 Reduction for Land Held in Longterm	查定稅額 Assessment Tax	減徵或抵繳 Reduction or Pay Off				應納稅額 Tax Payable
		增繳地價稅 Supplemental Payment of Land Value Tax	重劃減徵 Reduction for Consolidation	都更減徵 Urban Renewal Reduction	其他減徵 Other Reduction	
<b>453,830</b>	<b>4,250,351</b>	<b>81,724</b>	<b>13,206</b>	<b>207</b>	-	<b>2,024,988</b>
-	-	-	-	-	-	-
209,842	1,832,218	69,696	6,852	202	-	1,755,437
39,078	256,655	8,000	5,980	5	-	242,664
20	172	2	-	-	-	170
-	-	-	-	-	-	-
0	442	1	-	-	-	441
2,387	20,706	751	14	-	-	19,941
-	-	-	-	-	-	-
70,961	323,460	-	-	-	-	-
21,663	175,744	-	-	-	-	-
-	-	-	-	-	-	-
29,595	261,846	2,444	-	-	-	-
-	-	-	-	-	-	-
-	-	-	-	-	-	-
10,677	182,237	0	-	-	-	-
20,585	136,649	-	-	-	-	-
310	4,760	-	-	-	-	-
-	9	-	-	-	-	-
-	-	-	-	-	-	-
-	-	-	-	-	-	-
-	201	10	-	-	-	191
-	430	21	-	-	-	410
-	-	-	-	-	-	-
-	-	-	-	-	-	-
-	767	38	-	-	-	729

表 3-2 土地增值稅稅源 (續2完)

## 二、按移轉原因別分 (續1完)

單位：筆；公頃；新臺幣千元

原因別 Transfer Reason	筆數 Plots	面積 Area	移轉現值 總額 Present Value of Transfer	按物價指數調整 後原地價總額 Original Declared Value After Adjustment	改良土地 費用 Land Improvement Cost	土地漲價 總數額 Gross Amount of Land Value Increment
抵繳稅款 Deduction for Tax Collections	3	0	1,806	1,819	-	-
水源減徵 20% 20% Reduction for Water Source	-	-	-	-	-	-
水源減徵 30% 30% Reduction for Water Source	-	-	-	-	-	-
水源減徵 50% 50% Reduction for Water Source	-	-	-	-	-	-
水源免稅 Tax-Exempt for Water Source	-	-	-	-	-	-
信託取得 Trust Acquisition	-	-	-	-	-	-
判決移轉 Transfer by Adjudication	51	1	102,837	81,708	846	20,615
判決分割 Partition by Adjudication	51	0	10,707	8,706	-	2,200
私校受贈 Donation for Private School	-	-	-	-	-	-
徵收全免 Tax-free from Acquisition	-	-	-	-	-	-
協議價購 Purchase with the Agreed Price	90	0	88,952	34,305	-	55,048
農地合併 Farmland Amalgamation	-	-	-	-	-	-
都市公保 Urban Land Reserved for Public Facilities	5,737	9	5,090,851	1,986,854	-	3,129,874
非都公設 Non-Urban Land Reserved for Public Facilities	66	0	94,440	44,565	-	50,849
信託移轉 Trust Transfer	-	-	-	-	-	-
金融合併 Financial Merger	-	-	-	-	-	-
贖財不課 No Leving Tax for Surplus Property	115	1	82,072	53,103	-	30,517
都市更新 Urban Renewal	-	-	-	-	-	-
都更減徵 Urban Renewal Reduction	-	-	-	-	-	-
一般贖財 General Surplus Property	-	-	-	-	-	-
信託歸屬 Trust Devolved	2	0	3,125	2,395	-	731
都更記存 Reserved Urban Renewal	-	-	-	-	-	-
視為農地 Deemed as Agricultural Land	-	-	-	-	-	-
原有不課 Original Non-taxable	29	0	5,349	3,185	-	2,295
水利不課 Water Conservancy Non-taxable	-	-	-	-	-	-
其他 Others	-	-	-	-	-	-

資料來源：根據本局機稅科報表20903-02-04-2編製，104年度以前表號為2613-02-04-2。

說明：其他減徵包括徵收減徵。

Table 3-2 Sources of Land Value Increment Tax (Cont.2 End)

## B. By Transfer Reason (Cont.1 End)

Unit : Plot ; Hectare ; NT\$1,000

長期持有 減徵 Reduction for Land Held in Longterm	查定稅額 Assessment Tax	減徵或抵繳 Reduction or Pay Off				應納稅額 Tax Payable
		增繳地價稅 Supplemental Payment of Land Value Tax	重劃減徵 Reduction for Consolidation	都更減徵 Urban Renewal Reduction	其他減徵 Other Reduction	
-	-	-	-	-	-	-
-	-	-	-	-	-	-
-	-	-	-	-	-	-
-	-	-	-	-	-	-
-	-	-	-	-	-	-
-	-	-	-	-	-	-
477	4,865	193	360	-	-	4,313
66	582	29	-	-	-	554
-	-	-	-	-	-	-
-	-	-	-	-	-	-
1,374	15,515	0	-	-	-	-
-	-	-	-	-	-	-
44,947	1,008,913	512	-	-	-	-
1,189	15,880	-	-	-	-	-
-	-	-	-	-	-	-
-	-	-	-	-	-	-
659	7,283	20	-	-	-	-
-	-	-	-	-	-	-
-	-	-	-	-	-	-
-	-	-	-	-	-	-
-	146	7	-	-	-	139
-	-	-	-	-	-	-
-	-	-	-	-	-	-
-	871	-	-	-	-	-
-	-	-	-	-	-	-
-	-	-	-	-	-	-

表 3-3 房屋稅稅源

單位：件、平方公尺、新臺幣千元

期底及使用別 End of June & Usage		合計 Grand Total		
		件數 No. of Cases	面積 Area	現值 Value
民國104年6月底	2015	197,603	46,619,254	124,198,672
民國105年6月底	2016	193,605	45,566,917	123,341,372
民國106年6月底	2017	196,833	47,687,276	140,439,234
民國107年6月底	2018	198,748	47,011,638	133,234,691
民國108年6月底	2019	201,941	47,739,797	137,908,923
民國109年6月底	2020	203,990	47,881,818	139,084,509
民國110年6月底	2021	208,679	48,563,044	144,415,530
民國111年6月底	2022	209,580	49,062,790	146,243,665
民國112年6月底	2023	212,453	49,616,819	149,447,026
<b>民國113年6月底</b>	<b>2024</b>	<b>215,867</b>	<b>50,294,970</b>	<b>154,506,996</b>
應稅房屋 Taxable House		188,814	38,939,569	121,765,673
住家用 Residential Purposes		169,392	26,057,517	80,311,219
自住或公益出租用 Residential Purposes by Owner or Leased for Public Welfare Purposes		152,317	22,726,810	69,645,097
非住家用 Residential Purposes Not by Owner		17,075	3,330,708	10,666,122
非住家用 Non-Residential Purposes		19,422	12,882,052	41,454,455
營業用 Business		12,781	9,624,167	30,277,758
私人醫院、診所或自由職業事務所用 Private Hospital, Clinic, or Professional Office		436	156,507	545,786
非住家非營業用 Non-Residential & Non-Business		6,205	3,101,379	10,630,911
免稅房屋 Exempt House		27,053	11,355,401	32,741,323

資料來源：根據本局房屋稅科報表20903-02-07-2編製，104年度以前表號為2613-02-07-2。

說明：因尾數四捨五入關係，統計表細項合計與總數略有差異。

Table 3-3 Sources of House Tax

Unit : Case; Square of Meter; NT\$1,000

公有 Public			私有 Private		
件數 No. of Cases	面積 Area	現值 Value	件數 No. of Cases	面積 Area	現值 Value
3,822	3,398,095	8,355,284	193,781	43,221,160	115,843,388
3,853	3,420,370	8,294,728	189,752	42,146,547	115,046,645
3,798	3,433,594	8,294,720	193,035	44,253,682	132,144,515
3,743	3,441,976	8,242,928	195,005	43,569,663	124,991,763
3,759	3,475,989	8,332,008	198,182	44,263,807	129,576,915
3,750	3,493,276	8,327,620	200,240	44,388,542	130,756,889
3,729	3,525,775	8,382,693	204,950	45,037,269	136,032,837
3,367	3,783,554	9,141,655	206,213	45,279,237	137,102,010
3,355	3,823,534	9,269,629	209,098	45,793,285	140,177,397
<b>3,158</b>	<b>3,842,508</b>	<b>9,279,530</b>	<b>212,709</b>	<b>46,452,463</b>	<b>145,227,466</b>
1,108	762,296	1,835,531	187,706	38,177,273	119,930,142
746	128,484	329,987	168,646	25,929,034	79,981,232
-	-	-	152,317	22,726,810	69,645,097
746	128,484	329,987	16,329	3,202,224	10,336,135
362	633,813	1,505,544	19,060	12,248,239	39,948,910
296	317,362	827,261	12,485	9,306,805	29,450,498
6	5,850	13,642	430	150,657	532,144
60	310,601	664,642	6,145	2,790,777	9,966,269
2,050	3,080,211	7,444,000	25,003	8,275,190	25,297,324

表 3-3 房屋稅稅源 (續1)

單位：件、平方公尺、新臺幣千元

房屋構造及使用別 House Structure & Usage	合計 Total		
	件數 No. of Cases	面積 Area	現值 Value
<b>鋼骨混凝土造 Ferroconcrete</b>	<b>57</b>	<b>95,857</b>	<b>390,439</b>
應稅房屋 Taxable House	53	93,281	383,359
住家用 Residential Purposes	45	19,427	58,928
自住或公益出租用 Residential Purposes by Owner or Leased for Public Welfare Purposes	42	15,458	44,908
非自住用 Residential Purposes Not by Owner	3	3,969	14,020
非住家用 Non-Residential Purposes	8	73,854	324,431
營業用 Business	8	72,754	319,316
私人醫院、診所或自由職業事務所用 Private Hospital, Clinic, or Professional Office	-	121	541
非住家非營業用 Non-Residential & Non-Business	-	978	4,574
免稅房屋 Exempt House	4	2,575	7,079
<b>鋼骨造 Steel-Backbone</b>	<b>2,353</b>	<b>2,015,430</b>	<b>7,390,832</b>
應稅房屋 Taxable House	2,186	1,822,046	6,657,196
住家用 Residential Purposes	651	242,090	710,714
自住或公益出租用 Residential Purposes by Owner or Leased for Public Welfare Purposes	512	120,372	353,720
非自住用 Residential Purposes Not by Owner	139	121,719	356,994
非住家用 Non-Residential Purposes	1,535	1,579,955	5,946,482
營業用 Business	1,168	1,301,370	4,741,993
私人醫院、診所或自由職業事務所用 Private Hospital, Clinic, or Professional Office	10	4,508	15,172
非住家非營業用 Non-Residential & Non-Business	357	274,078	1,189,317
免稅房屋 Exempt House	167	193,384	733,636
<b>鋼骨鋼筋混凝土造 Steel Bar &amp; Ferroconcrete</b>	<b>1,431</b>	<b>2,596,229</b>	<b>10,415,464</b>
應稅房屋 Taxable House	1,372	2,104,003	8,789,315
住家用 Residential Purposes	775	167,573	884,347
自住或公益出租用 Residential Purposes by Owner or Leased for Public Welfare Purposes	636	85,992	506,448
非自住用 Residential Purposes Not by Owner	139	81,580	377,899
非住家用 Non-Residential Purposes	597	1,936,430	7,904,968
營業用 Business	445	1,478,588	6,248,289
私人醫院、診所或自由職業事務所用 Private Hospital, Clinic, or Professional Office	9	22,243	111,324
非住家非營業用 Non-Residential & Non-Business	143	435,599	1,545,355
免稅房屋 Exempt House	59	492,226	1,626,150

資料來源：根據本局房屋稅科報表20903-02-07-2編製，104年度以前表號為2613-02-07-2。

說明：因尾數四捨五入關係，統計表細項合計與總數略有差異。

Table 3-3 Sources of House Tax (Cont.1)

Unit : Case; Square of Meter; NT\$1,000

公有 Public			私有 Private		
件數 No. of Cases	面積 Area	現值 Value	件數 No. of Cases	面積 Area	現值 Value
<b>3</b>	<b>1,874</b>	<b>4,790</b>	<b>54</b>	<b>93,983</b>	<b>385,649</b>
-	-	-	53	93,281	383,359
-	-	-	45	19,427	58,928
-	-	-	42	15,458	44,908
-	-	-	3	3,969	14,020
-	-	-	8	73,854	324,431
-	-	-	8	72,754	319,316
-	-	-	-	121	541
-	-	-	-	978	4,574
3	1,874	4,790	1	702	2,289
<b>120</b>	<b>131,724</b>	<b>518,356</b>	<b>2,233</b>	<b>1,883,705</b>	<b>6,872,476</b>
27	64,921	282,806	2,159	1,757,125	6,374,391
-	14	44	651	242,077	710,670
-	-	-	512	120,372	353,720
-	14	44	139	121,705	356,950
27	64,907	282,762	1,508	1,515,048	5,663,720
24	48,487	234,612	1,144	1,252,883	4,507,381
-	-	-	10	4,508	15,172
3	16,421	48,150	354	257,657	1,141,167
93	66,803	235,551	74	126,581	498,085
<b>75</b>	<b>117,494</b>	<b>395,417</b>	<b>1,356</b>	<b>2,478,735</b>	<b>10,020,047</b>
60	46,340	159,883	1,312	2,057,662	8,629,432
56	8,258	33,499	719	159,314	850,848
-	-	-	636	85,992	506,448
56	8,258	33,499	83	73,322	344,399
4	38,082	126,383	593	1,898,348	7,778,584
1	16,963	46,865	444	1,461,625	6,201,424
-	-	-	9	22,243	111,324
3	21,119	79,519	140	414,480	1,465,836
15	71,154	235,535	44	421,073	1,390,615

表 3-3 房屋稅稅源 (續2)

單位：件、平方公尺、新臺幣千元

房屋構造及使用別 House Structure & Usage	合計 Total		
	件數 No. of Cases	面積 Area	現值 Value
<b>鋼筋混凝土造 Steel Bar Concrete</b>	<b>162,077</b>	<b>36,024,581</b>	<b>127,576,200</b>
應稅房屋 Taxable House	151,963	27,293,279	98,401,052
住家用 Residential Purposes	139,700	19,769,087	72,822,532
自住或公益出租用 Residential Purposes by Owner or Leased for Public Welfare Purposes	125,631	17,243,938	63,508,592
非自住用 Residential Purposes Not by Owner	14,069	2,525,149	9,313,940
非住家用 Non-Residential Purposes	12,263	7,524,191	25,578,521
營業用 Business	7,057	5,395,561	17,591,904
私人醫院、診所或自由職業事務所用 Private Hospital, Clinic, or Professional Office	374	114,906	404,024
非住家非營業用 Non-Residential & Non-Business	4,832	2,013,725	7,582,592
免稅房屋 Exempt House	10,114	8,731,302	29,175,148
<b>加強磚造 Strengthened Brick</b>	<b>37,576</b>	<b>7,545,503</b>	<b>7,215,433</b>
應稅房屋 Taxable House	29,570	6,352,570	6,282,165
住家用 Residential Purposes	27,171	5,537,231	5,545,439
自住或公益出租用 Residential Purposes by Owner or Leased for Public Welfare Purposes	24,674	5,025,846	5,028,111
非自住用 Residential Purposes Not by Owner	2,497	511,386	517,328
非住家用 Non-Residential Purposes	2,399	815,339	736,726
營業用 Business	1,995	633,845	558,788
私人醫院、診所或自由職業事務所用 Private Hospital, Clinic, or Professional Office	35	13,123	12,385
非住家非營業用 Non-Residential & Non-Business	369	168,371	165,554
免稅房屋 Exempt House	8,006	1,192,933	933,269
<b>預鑄混凝土造 Prefabricated Concrete</b>	-	-	-
應稅房屋 Taxable House	-	-	-
住家用 Residential Purposes	-	-	-
自住或公益出租用 Residential Purposes by Owner or Leased for Public Welfare Purposes	-	-	-
非自住用 Residential Purposes Not by Owner	-	-	-
非住家用 Non-Residential Purposes	-	-	-
營業用 Business	-	-	-
私人醫院、診所或自由職業事務所用 Private Hospital, Clinic, or Professional Office	-	-	-
非住家非營業用 Non-Residential & Non-Business	-	-	-
免稅房屋 Exempt House	-	-	-

資料來源：根據本局房屋稅科報表20903-02-07-2編製，104年度以前表號為2613-02-07-2。

說明：因尾數四捨五入關係，統計表細項合計與總數略有差異。



表 3-3 房屋稅稅源 (續3)

單位：件、平方公尺、新臺幣千元

房屋構造及使用別 House Structure & Usage	合計 Total		
	件數 No. of Cases	面積 Area	現值 Value
<b>磚砧石造 Lo-Ko Stone</b>	<b>1</b>	<b>149</b>	<b>45</b>
應稅房屋 Taxable House	-	-	-
住家用 Residential Purposes	-	-	-
自住或公益出租用 Residential Purposes by Owner or Leased for Public Welfare Purposes	-	-	-
非自住用 Residential Purposes Not by Owner	-	-	-
非住家用 Non-Residential Purposes	-	-	-
營業用 Business	-	-	-
私人醫院、診所或自由職業事務所用 Private Hospital, Clinic, or Professional Office	-	-	-
非住家非營業用 Non-Residential & Non-Business	-	-	-
免稅房屋 Exempt House	1	149	45
<b>鋼鐵造(未達200平方公尺) Metal(below 200m<sup>2</sup>)</b>	<b>3,340</b>	<b>842,335</b>	<b>582,333</b>
應稅房屋 Taxable House	2,290	706,017	508,116
住家用 Residential Purposes	757	218,535	170,715
自住或公益出租用 Residential Purposes by Owner or Leased for Public Welfare Purposes	604	168,684	131,966
非自住用 Residential Purposes Not by Owner	153	49,850	38,750
非住家用 Non-Residential Purposes	1,533	487,482	337,401
營業用 Business	1,200	379,057	280,458
私人醫院、診所或自由職業事務所用 Private Hospital, Clinic, or Professional Office	2	426	314
非住家非營業用 Non-Residential & Non-Business	331	107,999	56,630
免稅房屋 Exempt House	1,050	136,318	74,217
<b>鋼鐵造(200平方公尺以上) Metal(above 200m<sup>2</sup>)</b>	<b>531</b>	<b>480,836</b>	<b>719,233</b>
應稅房屋 Taxable House	506	455,527	678,624
住家用 Residential Purposes	83	57,717	84,986
自住或公益出租用 Residential Purposes by Owner or Leased for Public Welfare Purposes	64	32,312	46,914
非自住用 Residential Purposes Not by Owner	19	25,405	38,073
非住家用 Non-Residential Purposes	423	397,810	593,638
營業用 Business	339	310,849	512,327
私人醫院、診所或自由職業事務所用 Private Hospital, Clinic, or Professional Office	2	958	1,930
非住家非營業用 Non-Residential & Non-Business	82	86,003	79,381
免稅房屋 Exempt House	25	25,309	40,609

資料來源：根據本局房屋稅科報表20903-02-07-2編製，104年度以前表號為2613-02-07-2。

說明：因尾數四捨五入關係，統計表細項合計與總數略有差異。

Table 3-3 Sources of House Tax (Cont.3)

Unit : Case; Square of Meter; NT\$1,000

公有 Public			私有 Private		
件數 No. of Cases	面積 Area	現值 Value	件數 No. of Cases	面積 Area	現值 Value
-	-	-	<b>1</b>	<b>149</b>	<b>45</b>
-	-	-	-	-	-
-	-	-	-	-	-
-	-	-	-	-	-
-	-	-	-	-	-
-	-	-	-	-	-
-	-	-	-	-	-
-	-	-	-	-	-
-	-	-	1	149	45
<b>30</b>	<b>5,260</b>	<b>4,430</b>	<b>3,310</b>	<b>837,075</b>	<b>577,903</b>
2	940	472	2,288	705,078	507,645
-	-	-	757	218,535	170,715
-	-	-	604	168,684	131,966
-	-	-	153	49,850	38,750
2	940	472	1,531	486,543	336,930
1	74	94	1,199	378,982	280,364
-	-	-	2	426	314
1	865	378	330	107,134	56,252
28	4,321	3,959	1,022	131,997	70,259
<b>6</b>	<b>8,988</b>	<b>13,944</b>	<b>525</b>	<b>471,849</b>	<b>705,289</b>
-	-	-	506	455,527	678,624
-	-	-	83	57,717	84,986
-	-	-	64	32,312	46,914
-	-	-	19	25,405	38,073
-	-	-	423	397,810	593,638
-	-	-	339	310,849	512,327
-	-	-	2	958	1,930
-	-	-	82	86,003	79,381
6	8,988	13,944	19	16,322	26,664

表 3-3 房屋稅稅源 (續4)

單位：件、平方公尺、新臺幣千元

房屋構造及使用別 House Structure & Usage	合計 Total		
	件數 No. of Cases	面積 Area	現值 Value
<b>雜木以外 Mixed Wood</b>	<b>15</b>	<b>1,594</b>	<b>1,436</b>
應稅房屋 Taxable House	3	924	1,212
住家用 Residential Purposes	1	185	121
自住或公益出租用 Residential Purposes by Owner or Leased for Public Welfare Purposes	1	185	121
非自住用 Residential Purposes Not by Owner	-	-	-
非住家用 Non-Residential Purposes	2	739	1,091
營業用 Business	2	739	1,091
私人醫院、診所或自由職業事務所用 Private Hospital, Clinic, or Professional Office	-	-	-
非住家非營業用 Non-Residential & Non-Business	-	-	-
免稅房屋 Exempt House	12	670	224
<b>雜木 Wood</b>	<b>722</b>	<b>59,849</b>	<b>19,816</b>
應稅房屋 Taxable House	74	10,095	4,878
住家用 Residential Purposes	11	3,071	2,168
自住或公益出租用 Residential Purposes by Owner or Leased for Public Welfare Purposes	10	2,448	1,795
非自住用 Residential Purposes Not by Owner	1	623	373
非住家用 Non-Residential Purposes	63	7,024	2,711
營業用 Business	57	6,028	1,871
私人醫院、診所或自由職業事務所用 Private Hospital, Clinic, or Professional Office	-	-	-
非住家非營業用 Non-Residential & Non-Business	6	996	840
免稅房屋 Exempt House	648	49,754	14,938
<b>卵石混凝土造 Concrete &amp; Pebble</b>	<b>-</b>	<b>-</b>	<b>-</b>
應稅房屋 Taxable House	-	-	-
住家用 Residential Purposes	-	-	-
自住或公益出租用 Residential Purposes by Owner or Leased for Public Welfare Purposes	-	-	-
非自住用 Residential Purposes Not by Owner	-	-	-
非住家用 Non-Residential Purposes	-	-	-
營業用 Business	-	-	-
私人醫院、診所或自由職業事務所用 Private Hospital, Clinic, or Professional Office	-	-	-
非住家非營業用 Non-Residential & Non-Business	-	-	-
免稅房屋 Exempt House	-	-	-

資料來源：根據本局房屋稅科報表20903-02-07-2編製，104年度以前表號為2613-02-07-2。

說明：因尾數四捨五入關係，統計表細項合計與總數略有差異。



表 3-3 房屋稅稅源 (續5)

單位：件、平方公尺、新臺幣千元

房屋構造及使用別 House Structure & Usage	合計 Total		
	件數 No. of Cases	面積 Area	現值 Value
<b>磚石造 Brick</b>	<b>6,052</b>	<b>499,418</b>	<b>184,883</b>
應稅房屋 Taxable House	755	95,538	57,128
住家用 Residential Purposes	187	39,213	29,717
自住或公益出租用 Residential Purposes by Owner or Leased for Public Welfare Purposes	133	28,825	21,213
非自住用 Residential Purposes Not by Owner	54	10,388	8,504
非住家用 Non-Residential Purposes	568	56,325	27,411
營業用 Business	484	43,138	21,137
私人醫院、診所或自由職業事務所用 Private Hospital, Clinic, or Professional Office	4	222	96
非住家非營業用 Non-Residential & Non-Business	80	12,965	6,178
免稅房屋 Exempt House	5,297	403,880	127,755
<b>土磚混合造 Earth &amp; Brick</b>	<b>715</b>	<b>50,842</b>	<b>3,671</b>
應稅房屋 Taxable House	6	427	240
住家用 Residential Purposes	1	156	144
自住或公益出租用 Residential Purposes by Owner or Leased for Public Welfare Purposes	1	156	144
非自住用 Residential Purposes Not by Owner	-	-	-
非住家用 Non-Residential Purposes	5	271	97
營業用 Business	5	244	95
私人醫院、診所或自由職業事務所用 Private Hospital, Clinic, or Professional Office	-	-	-
非住家非營業用 Non-Residential & Non-Business	-	27	2
免稅房屋 Exempt House	709	50,415	3,431
<b>竹造 Bamboo</b>	<b>17</b>	<b>1,155</b>	<b>191</b>
應稅房屋 Taxable House	1	439	109
住家用 Residential Purposes	1	439	109
自住或公益出租用 Residential Purposes by Owner or Leased for Public Welfare Purposes	1	439	109
非自住用 Residential Purposes Not by Owner	-	-	-
非住家用 Non-Residential Purposes	-	-	-
營業用 Business	-	-	-
私人醫院、診所或自由職業事務所用 Private Hospital, Clinic, or Professional Office	-	-	-
非住家非營業用 Non-Residential & Non-Business	-	-	-
免稅房屋 Exempt House	16	716	82

資料來源：根據本局房屋稅科報表20903-02-07-2編製，104年度以前表號為2613-02-07-2。

說明：因尾數四捨五入關係，統計表細項合計與總數略有差異。

Table 3-3 Sources of House Tax (Cont.5)

Unit : Case; Square of Meter; NT\$1,000

公有 Public			私有 Private		
件數 No. of Cases	面積 Area	現值 Value	件數 No. of Cases	面積 Area	現值 Value
<b>331</b>	<b>39,538</b>	<b>17,896</b>	<b>5,721</b>	<b>459,879</b>	<b>166,986</b>
8	1,700	877	747	93,837	56,251
-	-	-	187	39,213	29,717
-	-	-	133	28,825	21,213
-	-	-	54	10,388	8,504
8	1,700	877	560	54,624	26,534
8	1,700	877	476	41,438	20,260
-	-	-	4	222	96
-	-	-	80	12,965	6,178
323	37,838	17,019	4,974	366,042	110,736
<b>6</b>	<b>379</b>	<b>33</b>	<b>709</b>	<b>50,463</b>	<b>3,638</b>
-	-	-	6	427	240
-	-	-	1	156	144
-	-	-	1	156	144
-	-	-	-	-	-
-	-	-	5	271	97
-	-	-	5	244	95
-	-	-	-	-	-
-	-	-	-	27	2
6	379	33	703	50,036	3,398
-	-	-	<b>17</b>	<b>1,155</b>	<b>191</b>
-	-	-	1	439	109
-	-	-	1	439	109
-	-	-	1	439	109
-	-	-	-	-	-
-	-	-	-	-	-
-	-	-	-	-	-
-	-	-	-	-	-
-	-	-	16	716	82

表 3-3 房屋稅稅源 (續6)

單位：件、平方公尺、新臺幣千元

房屋構造及使用別 House Structure & Usage	合計 Total		
	件數 No. of Cases	面積 Area	現值 Value
<b>冷氣機 Air Conditioner</b>	-	-	-
應稅房屋 Taxable House	-	-	-
住家用 Residential Purposes	-	-	-
自住或公益出租用 Residential Purposes by Owner or Leased for Public Welfare Purposes	-	-	-
非自住用 Residential Purposes Not by Owner	-	-	-
非住家用 Non-Residential Purposes	-	-	-
營業用 Business	-	-	-
私人醫院、診所或自由職業事務所用 Private Hospital, Clinic, or Professional Office	-	-	-
非住家非營業用 Non-Residential & Non-Business	-	-	-
免稅房屋 Exempt House	-	-	-
<b>升降機 Elevator</b>	<b>3</b>	-	<b>265</b>
應稅房屋 Taxable House	-	-	-
住家用 Residential Purposes	-	-	-
自住或公益出租用 Residential Purposes by Owner or Leased for Public Welfare Purposes	-	-	-
非自住用 Residential Purposes Not by Owner	-	-	-
非住家用 Non-Residential Purposes	-	-	-
營業用 Business	-	-	-
私人醫院、診所或自由職業事務所用 Private Hospital, Clinic, or Professional Office	-	-	-
非住家非營業用 Non-Residential & Non-Business	-	-	-
免稅房屋 Exempt House	3	-	265
<b>純土造 Earth</b>	<b>977</b>	<b>81,192</b>	<b>6,755</b>
應稅房屋 Taxable House	35	5,423	2,279
住家用 Residential Purposes	9	2,792	1,299
自住或公益出租用 Residential Purposes by Owner or Leased for Public Welfare Purposes	8	2,155	1,057
非自住用 Residential Purposes Not by Owner	1	638	242
非住家用 Non-Residential Purposes	26	2,631	980
營業用 Business	21	1,994	491
私人醫院、診所或自由職業事務所用 Private Hospital, Clinic, or Professional Office	-	-	-
非住家非營業用 Non-Residential & Non-Business	5	637	489
免稅房屋 Exempt House	942	75,769	4,477

資料來源：根據本局房屋稅科報表20903-02-07-2編製，104年度以前表號為2613-02-07-2。

說明：因尾數四捨五入關係，統計表細項合計與總數略有差異。



表 3-3 房屋稅稅源 (續7完)

單位：件、平方公尺、新臺幣千元

房屋構造及使用別 House Structure & Usage	合計 Total		
	件數 No. of Cases	面積 Area	現值 Value
<b>充氣屋 Balloon</b>	-	-	-
應稅房屋 Taxable House	-	-	-
住家用 Residential Purposes	-	-	-
自住或公益出租用 Residential Purposes by Owner or Leased for Public Welfare Purposes	-	-	-
非自住用 Residential Purposes Not by Owner	-	-	-
非住家用 Non-Residential Purposes	-	-	-
營業用 Business	-	-	-
私人醫院、診所或自由職業事務所用 Private Hospital, Clinic, or Professional Office	-	-	-
非住家非營業用 Non-Residential & Non-Business	-	-	-
免稅房屋 Exempt House	-	-	-
<b>油槽 Oil Trough</b>	-	-	-
應稅房屋 Taxable House	-	-	-
住家用 Residential Purposes	-	-	-
自住或公益出租用 Residential Purposes by Owner or Leased for Public Welfare Purposes	-	-	-
非自住用 Residential Purposes Not by Owner	-	-	-
非住家用 Non-Residential Purposes	-	-	-
營業用 Business	-	-	-
私人醫院、診所或自由職業事務所用 Private Hospital, Clinic, or Professional Office	-	-	-
非住家非營業用 Non-Residential & Non-Business	-	-	-
免稅房屋 Exempt House	-	-	-
<b>其他 Others</b>	-	-	-
應稅房屋 Taxable House	-	-	-
住家用 Residential Purposes	-	-	-
自住或公益出租用 Residential Purposes by Owner or Leased for Public Welfare Purposes	-	-	-
非自住用 Residential Purposes Not by Owner	-	-	-
非住家用 Non-Residential Purposes	-	-	-
營業用 Business	-	-	-
私人醫院、診所或自由職業事務所用 Private Hospital, Clinic, or Professional Office	-	-	-
非住家非營業用 Non-Residential & Non-Business	-	-	-
免稅房屋 Exempt House	-	-	-

資料來源：根據本局房屋稅科報表20903-02-07-2編製，104年度以前表號為2613-02-07-2。

說明：因尾數四捨五入關係，統計表細項合計與總數略有差異。



表 3-4 使用牌照稅稅源及稽徵

## 一、稅源

單位：輛

會計年度別 Fiscal Year	合計 Total		小客車 Small Passenger Vehicles		大客車 Large Passenger Vehicles	
	應稅 Taxable	免稅 Exempt	應稅 Taxable	免稅 Exempt	應稅 Taxable	免稅 Exempt
	民國104年度 FY 2015	140,304	11,457	121,924	10,637	657
民國105年度 FY 2016	143,309	11,488	124,159	10,688	728	321
民國106年度 FY 2017	147,428	11,822	126,544	10,892	676	433
民國107年度 FY 2018	150,303	11,936	128,603	11,000	684	420
民國108年度 FY 2019	153,428	12,424	130,562	11,434	690	399
民國109年度 FY 2020	156,902	12,758	132,296	11,808	695	364
民國110年度 FY 2021	162,001	13,159	135,174	12,179	673	350
民國111年度 FY 2022	166,252	13,750	137,272	12,768	640	348
民國112年度 FY 2023	170,181	14,676	139,025	13,731	609	299
民國113年度 FY 2024	173,386	15,772	139,975	14,883	611	168

資料來源：根據本處公務統計報表20903-02-10-2編製。

說明：105年度以前統計資料未含完全以電能為動力之機動車輛。

Table 3-4 Sources and Levy of Vehicle License Tax

## A. Sources of Vehicle License Tax

Unit : Vehicle

貨車 Trucks		農村拼裝車 Flat-bodied Trucks		曳引車 Tractors		機車 Motorcycles	
應稅 Taxable	免稅 Exempt	應稅 Taxable	免稅 Exempt	應稅 Taxable	免稅 Exempt	應稅 Taxable	免稅 Exempt
13,468	409	-	-	-	-	4,255	12
13,384	467	-	-	-	-	5,038	12
13,508	484	-	-	394	-	6,306	13
13,291	502	-	-	360	-	7,365	14
13,402	549	-	-	382	-	8,392	42
13,481	541	-	-	428	-	10,002	45
13,673	576	-	-	439	-	12,042	54
13,859	570	-	-	440	-	14,041	64
13,885	567	-	-	465	-	16,197	79
13,920	617	-	-	505	-	18,375	104

表 3-4 使用牌照稅稅源及稽徵 (續1完)

## 二、稽徵

單位：件；新臺幣千元

會計年度(月)別 Fiscal Year (Month)		合計 Total		小客車 Small Passenger Vehicles		大客車 Large Passenger Vehicles	
		件數 Cases	實徵淨額 Net Actual Collection	件數 Cases	實徵淨額 Net Actual Collection	件數 Cases	實徵淨額 Net Actual Collection
民國104年度	FY 2015	156,908	1,272,760	135,413	1,188,824	1,298	7,108
民國105年度	FY 2016	160,259	1,297,477	137,988	1,212,281	1,281	7,071
民國106年度	FY 2017	164,398	1,323,696	140,647	1,235,883	1,344	7,321
民國107年度	FY 2018	162,623	1,348,363	138,212	1,258,985	1,302	7,096
民國108年度	FY 2019	165,978	1,366,305	140,800	1,277,099	1,345	7,283
民國109年度	FY 2020	172,086	1,387,244	144,196	1,297,984	2,564	6,640
民國110年度	FY 2021	173,411	1,407,458	144,152	1,310,905	1,336	7,164
民國111年度	FY 2022	179,149	1,437,127	147,396	1,336,143	1,304	6,970
民國112年度	FY 2023	189,161	1,452,343	154,430	1,348,150	1,267	6,570
<b>民國113年度</b>	<b>FY 2024</b>	<b>193,419</b>	<b>1,463,634</b>	<b>156,167</b>	<b>1,355,154</b>	<b>1,311</b>	<b>6,460</b>
1 月	Jan.	3,663	18,589	2,944	17,062	37	157
2 月	Feb.	2,690	13,545	2,127	12,615	14	45
3 月	Mar.	13,102	94,795	10,515	88,903	11	52
4 月	Apr.	115,230	951,341	94,968	890,958	170	1,063
5 月	May	40,514	333,741	32,845	306,753	416	2,285
6 月	June	2,965	11,585	2,322	10,791	9	-15
7 月	July	3,107	10,706	2,367	9,839	16	35
8 月	Aug.	2,225	5,411	1,666	4,797	14	70
9 月	Sept.	1,803	3,197	1,258	2,539	55	226
10 月	Oct.	2,811	7,336	1,690	3,785	153	706
11 月	Nov.	3,213	9,607	1,805	3,523	404	1,837
12 月	Dec.	2,096	3,781	1,660	3,587	12	-1

資料來源：根據本處公務統計報表20903-02-08-2編製，104年度以前表號為2613-02-08-2。

說明：1. 本表不包括免稅資料。

2. 因尾數四捨五入關係，統計表細項合計與總數略有差異。

Table 3-4 Sources and Levy of Vehicle License Tax (Cont.1 End)

## B. Levy of Vehicle License Tax

Unit : Case ; NT\$1,000

貨車 Trucks		農村拼裝車 Flat-bodied Trucks		曳引車 Tractors		機車 Motorcycles	
件數 Cases	實徵淨額 Net Actual Collection	件數 Cases	實徵淨額 Net Actual Collection	件數 Cases	實徵淨額 Net Actual Collection	件數 Cases	實徵淨額 Net Actual Collection
15,301	60,999	-	-	604	7,615	4,292	8,214
15,346	60,960	-	-	580	7,327	5,064	9,838
15,577	61,734	-	-	573	7,235	6,257	11,524
15,134	60,841	-	-	646	7,998	7,329	13,441
14,836	59,439	-	-	579	7,422	8,418	15,062
14,600	57,639	-	-	624	8,004	10,102	16,976
15,188	61,520	-	-	658	8,698	12,077	19,172
15,673	63,384	-	-	642	8,564	14,134	22,066
16,271	63,178	-	-	741	9,482	16,452	24,963
<b>16,158</b>	<b>63,799</b>	-	-	<b>833</b>	<b>10,510</b>	<b>18,950</b>	<b>27,711</b>
263	741	-	-	9	40	410	590
177	400	-	-	5	13	367	472
921	3,326	-	-	17	192	1,638	2,322
9,313	39,051	-	-	194	3,193	10,585	17,076
3,450	14,797	-	-	293	4,069	3,510	5,836
193	430	-	-	3	34	438	345
218	420	-	-	7	23	499	389
205	382	-	-	3	-34	337	197
144	211	-	-	11	53	335	168
576	1,848	-	-	87	871	305	126
536	2,106	-	-	201	2,054	267	86
162	88	-	-	3	2	259	104

表 3-5 契稅稅源

單位：件；新臺幣千元

會計年度別 Fiscal Year		總計 Grand Total				件數 Taxable
		件數 Cases		查定稅額 Assessment Tax		
		應稅 Taxable	免稅 Exempt	應稅 Taxable	免稅 Exempt	
民國104年度	FY 2015	9,589	10	371,804	-	8,364
民國105年度	FY 2016	8,721	5	391,352	-	7,634
民國106年度	FY 2017	7,531	3	338,478	1,411	6,576
民國107年度	FY 2018	7,843	1	355,103	250	6,985
民國108年度	FY 2019	7,668	16	321,177	103,879	6,672
民國109年度	FY 2020	10,999	8	547,231	2,325	10,001
民國110年度	FY 2021	11,296	-	556,368	-	9,887
民國111年度	FY 2022	7,743	-	293,741	-	6,639
民國112年度	FY 2023	9,678	4	485,421	2,374	8,391
民國113年度	FY 2024	8,596	13	401,151	950	7,480

資料來源：根據本局機會稅科報表20903-02-11-2編製，104年度以前表號為2613-02-11-2。

說明：1、105年度以前查定稅額未統計其細項，故應稅欄位為應稅及免稅合計。

2、因尾數四捨五入關係，統計表細項合計與總數略有差異。

Table 3-5 Sources of Deed Tax

Unit : Case : NT\$1,000

買賣契 Sale			典權契 Mortgage			
Cases	查定稅額 Assessment Tax		件數 Cases		查定稅額 Assessment Tax	
免稅 Exempt	應稅 Taxable	免稅 Exempt	應稅 Taxable	免稅 Exempt	應稅 Taxable	免稅 Exempt
9	350,036	-	-	-	-	-
5	371,549	-	-	-	-	-
1	321,220	53	-	-	-	-
-	339,337	-	-	-	-	-
16	303,775	103,879	-	-	-	-
3	531,074	2,323	-	-	-	-
-	520,766	-	-	-	-	-
-	273,719	-	-	-	-	-
-	457,795	-	-	-	-	-
6	379,949	567	-	-	-	-

表 3-5 契稅稅源 (續1完)

單位：件；新臺幣千元

會計年度別 Fiscal Year		交換契 Exchange				贈與契 Donation		
		件數 Cases		查定稅額 Assessment Tax		件數 Cases		查定稅額 A
		應稅 Taxable	免稅 Exempt	應稅 Taxable	免稅 Exempt	應稅 Taxable	免稅 Exempt	應稅 Taxable
民國104年度	FY 2015	16	-	280	-	1,183	-	21,441
民國105年度	FY 2016	16	-	58	-	1,054	-	19,445
民國106年度	FY 2017	35	-	519	-	910	1	16,642
民國107年度	FY 2018	19	-	145	-	839	1	15,621
民國108年度	FY 2019	20	-	148	-	976	-	17,254
民國109年度	FY 2020	26	-	174	-	972	5	15,984
民國110年度	FY 2021	515	-	19,278	-	878	-	16,297
民國111年度	FY 2022	22	-	247	-	1,076	-	19,714
民國112年度	FY 2023	40	-	227	-	1,246	-	27,393
民國113年度	FY 2024	23	-	159	-	1,093	-	21,043

資料來源：根據本局機會稅科報表20903-02-11-2編製，104年度以前表號為2613-02-11-2。

說明：1、105年度以前查定稅額未統計其細項，故應稅欄位為應稅及免稅合計。

2、因尾數四捨五入關係，統計表細項合計與總數略有差異。

Table 3-5 Sources of Deed Tax (Cont.1 End)

Unit : Case ; NT\$1,000

Assessment Tax	分割契 Division				占有契 Staking			
	件數 Cases		查定稅額 Assessment Tax		件數 Cases		查定稅額 Assessment Tax	
	應稅 Taxable	免稅 Exempt	應稅 Taxable	免稅 Exempt	應稅 Taxable	免稅 Exempt	應稅 Taxable	免稅 Exempt
-	26	1	47	-	-	-	-	-
-	17	-	300	-	-	-	-	-
761	10	1	97	597	-	-	-	-
250	-	-	-	-	-	-	-	-
-	-	-	-	-	-	-	-	-
2	-	-	-	-	-	-	-	-
-	16	-	27	-	-	-	-	-
-	6	-	61	-	-	-	-	-
-	1	4	6	2,374	-	-	-	-
-	-	7	-	384	-	-	-	-

表 3-6 印花稅稅源

單位：新臺幣千元

會計年度別 Fiscal Year	合計 Total	出售印花稅票 Taxes Stamps	彙總自繳稅額		
			金融業 Finance	保險業 Insurance	教育業 Education
民國104年度 FY 2015	334,166	48,797	56,168	18,065	2,918
民國105年度 FY 2016	324,615	31,812	43,487	20,356	2,822
民國106年度 FY 2017	364,949	37,252	40,228	20,978	2,735
民國107年度 FY 2018	419,611	29,598	43,140	23,606	2,817
民國108年度 FY 2019	433,786	25,878	43,602	28,052	2,805
民國109年度 FY 2020	538,389	31,089	41,226	31,259	2,923
民國110年度 FY 2021	609,428	21,564	41,495	36,399	2,570
民國111年度 FY 2022	732,760	22,896	50,457	38,831	3,050
民國112年度 FY 2023	695,419	25,736	70,347	40,094	3,466
民國113年度 FY 2024	886,983	22,589	81,511	45,746	3,548

資料來源：根據本局消費稅科報表20903-02-12-2編製，104年度以前表號為2613-02-12-2。

說明：因尾數四捨五入關係，統計表細項合計與總數略有差異。

Table 3-6 Sources of Stamp Tax

Unit : NT\$1,000

Paid by Filing a Collective Tax Return					
醫療業	傳播業	營建業	公用事業	服務業	其他
Medical Industry	Broadcasting	Construction	Utilities	Service Industry	Others
11,455	68	110,753	1,303	131	770
12,151	67	117,581	2,507	132	1,058
13,157	62	134,584	3,061	146	1,508
14,273	61	176,580	2,083	147	1,927
15,379	67	186,449	2,482	158	2,094
14,628	61	267,551	3,628	152	2,136
14,312	64	335,764	4,863	185	2,284
17,503	65	395,498	4,172	234	3,452
20,024	58	354,779	5,335	225	3,661
20,360	60	458,692	6,602	381	3,405

表 3-6 印花稅稅源 (續1完)

單位：新臺幣千元

會計年度別 Fiscal Year	大額繳納				
	遺產分割 協議書 Partition of Estate Agreements	不動產買賣 Real Estate Transactions	不動產交換 Real Estate Exchanges	不動產贈與 Real Estate Gifts	不動產 分割合併 Partition/Merger of Real Estate
民國104年度 FY 2015	4,874	23,761	93	4,559	1,217
民國105年度 FY 2016	5,532	21,255	96	3,942	1,207
民國106年度 FY 2017	6,793	23,176	71	4,471	3,340
民國107年度 FY 2018	6,381	24,798	23	3,996	1,015
民國108年度 FY 2019	6,162	24,727	20	3,894	1,184
民國109年度 FY 2020	5,712	37,957	36	4,657	888
民國110年度 FY 2021	6,855	43,620	153	4,659	767
民國111年度 FY 2022	6,487	29,735	53	4,675	789
民國112年度 FY 2023	6,234	31,364	45	4,990	375
民國113年度 FY 2024	6,389	35,354	15	5,223	1,127

資料來源：根據本局消費稅科報表20903-02-12-2編製，104年度以前表號為2613-02-12-2。

Table 3-6 Sources of Stamp Tax(Cont.1 End)

Unit : NT\$1,000

Large Sum by Filing a Collective Tax Return					
承攬契據 Contracting Agreements	銀錢收據 Receipts for Monetary Payments	押標金收據 Tender Bond for Monetary Payments	不動產信託 Real Estate Trust	買賣動產 Sale and Purchase of Movable Property	其他 Others
45,025	1,042	-	3	2,820	348
55,679	590	-	4	3,788	550
67,331	1,938	2	6	3,637	474
79,940	1,308	-	1	7,460	456
79,854	1,216	-	5	8,951	807
87,285	2,325	-	4	4,472	402
86,854	1,557	0	15	5,146	302
146,356	2,149	2	36	5,848	472
118,918	2,669	-	60	5,947	1,092
180,206	3,708	-	18	11,722	328

表 3-7 娛樂稅稅源

單位：家(件)；新臺幣千元

年底 End of Year	總計		電影		歌廳		撞球場		保齡
	Grand Total		The Cinemas		Music Halls		Billards Halls		Bowling
	家數 No. of Amusement Place	實徵稅額 Actual Collection	家數 No. of Amusement Place	實徵稅額 Actual Collection	家數 No. of Amusement Place	實徵稅額 Actual Collection	家數 No. of Amusement Place	實徵稅額 Actual Collection	家數 No. of Amusement Place
民國104年底 End of 2015	265	38,536	8	10,651	-	-	-	-	-
民國105年底 End of 2016	276	36,462	6	8,354	-	-	-	-	-
民國106年底 End of 2017	338	39,247	6	8,709	-	-	-	-	-
民國107年底 End of 2018	424	45,191	6	8,612	-	-	-	-	-
民國108年底 End of 2019	417	47,512	6	8,341	-	-	-	-	-
民國109年底 End of 2020	396	39,752	5	3,752	-	-	-	-	-
民國110年底 End of 2021	319	25,394	5	3,318	-	-	-	-	-
民國111年底 End of 2022	351	37,080	6	4,652	-	-	-	-	-
民國112年底 End of 2023	384	40,062	4	5,384	-	-	-	-	-
民國113年底 End of 2024	396	41,509	3	4,115	-	-	-	-	-

資料來源：根據本局消費稅科報表20903-02-13-2編製，104年度以前表號為2613-02-13-2。

說明：因尾數四捨五入關係，統計表細項合計與總數略有差異。

Table 3-7 Sources of Amusement Tax

Unit : Unit(Case) ; NT\$1,000

球館 Alleys	高爾夫球場 Golf Course		舞廳舞場 Dance Halls		電子遊戲機 Arcade		有節目餐飲業 Entertainment Restaurants		視聽視唱業 KTV、MTV	
	實徵稅額 Actual Collection	家數 No. of Amusement Place	實徵稅額 Actual Collection	家數 No. of Amusement Place	實徵稅額 Actual Collection	家數 No. of Amusement Place	實徵稅額 Actual Collection	家數 No. of Amusement Place	實徵稅額 Actual Collection	家數 No. of Amusement Place
-	7	653	2	263	57	11,739	2	41	91	12,618
-	7	640	2	291	56	12,648	2	43	89	11,928
-	6	674	1	66	57	13,558	3	483	84	12,247
-	6	524	-	8	56	14,139	3	248	110	13,480
-	5	391	-	-	56	14,759	5	211	101	14,594
-	5	391	-	-	56	14,036	4	356	88	12,831
-	5	308	-	-	55	8,458	2	167	55	7,638
-	5	372	-	-	51	12,645	5	109	80	12,464
-	5	391	-	-	50	12,042	6	348	79	14,530
-	5	389	-	-	43	11,518	6	305	74	14,771

表 3-7 娛樂稅稅源 (續1完)

單位：家(件)；新臺幣千元

年底 End of Year		其他								
		合計		資訊休閒業(網咖)		電動搖搖馬		具娛樂性之選物販賣機		機動遊
		Total		Internet Cafe		Kiddie Ride		Claw Machines		Amusement
		家數 No. of Amusement Place	實徵稅額 Actual Collection	家數 No. of Amusement Place	實徵稅額 Actual Collection	家數 No. of Amusement Place	實徵稅額 Actual Collection	家數 No. of Amusement Place	實徵稅額 Actual Collection	家數 No. of Amusement Place
民國104年底	End of 2015	82	2,423	12	1,569	26	270	33	465	-
民國105年底	End of 2016	102	2,396	12	1,324	35	210	37	674	-
民國106年底	End of 2017	170	3,351	11	1,204	32	183	94	1,440	1
民國107年底	End of 2018	236	8,073	9	1,030	28	158	168	6,134	1
民國108年底	End of 2019	230	9,097	9	949	27	155	159	6,960	3
民國109年底	End of 2020	224	8,308	8	926	26	151	155	6,510	3
民國110年底	End of 2021	187	5,441	6	471	18	98	130	4,384	3
民國111年底	End of 2022	195	6,684	6	664	17	122	126	5,247	3
民國112年底	End of 2023	235	7,222	5	577	16	113	166	6,016	2
民國113年底	End of 2024	254	9,971	5	568	15	123	185	8,613	2

資料來源：根據本局消費稅科報表20903-02-13-2編製，104年度以前表號為2613-02-13-2。

說明：因尾數四捨五入關係，統計表細項合計與總數略有差異。

Table 3-7 Sources of Amusement Tax (Cont.1 End)

Unit : Unit(Case) ; NT\$1,000

Others							臨時公演		違章補徵	
藝樂園	機動遊艇、動力飛行器		實境體感娛樂設施		其他		臨時公演		違章補徵	
Park	Mobile Yacht, Powered Aircraft		Virtual Reality Facility		Others		Temp. Public Shows		Fines of Tax Misconduct and Violation	
實徵稅額	家數	實徵稅額	家數	實徵稅額	家數	實徵稅額	件數	實徵稅額	件數	實徵稅額
Actual Collection	No. of Amusement Place	Actual Collection	No. of Amusement Place	Actual Collection	No. of Amusement Place	Actual Collection	No. of Cases	Actual Collection	No. of Cases	Actual Collection
-	-	-	-	-	11	118	16	148	-	-
68	-	-	-	-	18	120	12	163	-	-
64	-	-	-	-	32	459	11	160	-	-
96	-	-	-	-	30	654	7	107	-	-
243	-	-	2	5	30	785	14	73	-	46
285	-	-	4	9	28	427	14	39	-	39
244	-	-	2	14	28	229	9	49	1	15
295	-	-	2	16	41	339	8	85	1	69
222	-	-	1	8	45	286	5	124	-	20
228	-	-	1	6	46	432	11	397	-	44

表 3-8 各項稅捐劃解百分率一覽表  
Table 3-8 The Distribution Rate of Current Taxes

單位：%

稅目 Item of Tax		國庫 National Treasury	中央統籌 分配專戶 Distribution Tax of Central Gov't	直轄市庫 Municipality Treasury	市庫 City Treasury	縣庫 County Treasury	縣統籌分 配專戶 Account Distributed by County	鄉鎮庫 Township Treasuries
地價稅	Land Value Tax	-	-	-	100	-	-	-
田賦	Farming Land Tax	-	-	-	100	-	-	-
土地增值稅	Land Value Increment Tax	-	20	-	80	-	-	-
房屋稅	House Tax	-	-	-	100	-	-	-
使用牌照稅	Vehicle License Tax	-	-	-	100	-	-	-
契稅	Deed Tax	-	-	-	100	-	-	-
印花稅	Stamp Tax	-	-	-	100	-	-	-
娛樂稅	Amusement Tax	-	-	-	100	-	-	-
特別稅	Special Tax Levies	-	-	-	100	-	-	-
臨時稅	Provisional Tax Levies	-	-	-	100	-	-	-
工程受益費	Construction Benefit Fee	-	-	-	100	-	-	-
罰鍰收入	Punitive Fine Revenue	-	-	-	100	-	-	-

資料來源：根據財政收支劃分法資料編製。  
說明：田賦自76年第2期起停徵。

表 3-9 各項稅捐現行稅率表  
Table 3-9 Current Tax Rates for Taxation

一、地價稅 Land Value Tax

課 稅 類 別 及 計 算 公 式

(一)一般用地累進稅率

第 1 級：應徵稅額＝課稅地價(未超過累進起點地價者)×稅率(10%)

第 2 級：應徵稅額＝課稅地價(超過累進起點地價未達五倍者)×稅率(15%)－累進差額(累進起點地價×0.005)

第 3 級：應徵稅額＝課稅地價(超過累進起點地價五倍至十倍者)×稅率(25%)－累進差額(累進起點地價×0.065)

第 4 級：應徵稅額＝課稅地價(超過累進起點地價十倍至十五倍者)×稅率(35%)－累進差額(累進起點地價×0.175)

第 5 級：應徵稅額＝課稅地價(超過累進起點地價十五倍至二十倍者)×稅率(45%)－累進差額(累進起點地價×0.335)

第 6 級：應徵稅額＝課稅地價(超過累進起點地價二十倍以上者)×稅率(55%)－累進差額(累進起點地價×0.545)

(二)特別稅率

- 1.自用住宅用地：2‰
- 2.勞工宿舍用地：2‰
- 3.國民住宅用地：2‰
- 4.公共設施保留地：6‰
- 5.公有土地：10‰
- 6.事業直接使用之土地，按10‰計徵地價稅，包含：
  - (1)工業用地、礦業用地
  - (2)私立公園、動物園、體育場所用地
  - (3)寺廟、教堂用地、政府指定之名勝古蹟用地
  - (4)經主管機關核准設置之加油站及依都市計畫法規定設置之供公眾使用之停車場用地
  - (5)其他經行政院核定之土地

資料來源：根據本局地價稅科提供資料編製。

表 3-9 各項稅捐現行稅率表 (續1)  
 Table 3-9 Current Tax Rates for Taxation (Cont.1)

二、土地增值稅 Land Value Increment Tax

課 稅 類 別 及 計 算 公 式

(一)一般用地累進稅率

第 1 級：應徵稅額=土地漲價總數額【超過原規定地價或前次移轉時申報現值(按臺灣地區消費者物價總指數調整後)未達百分之一百者】×稅率(20%)

第 2 級：應徵稅額=土地漲價總數額【超過原規定地價或前次移轉時申報現值(按臺灣地區消費者物價總指數調整後)在百分之一百以上未達百分之二百者】×【稅率(30%)－[(30%－20%)×減徵率]】  
 －累進差額(按臺灣地區消費者物價總指數調整後之原規定地價或前次移轉現值×A)

註：持有土地年限未超過20年者，無減徵，A為0.10

持有土地年限超過20年以上者，減徵率為20%，A為0.08

持有土地年限超過30年以上者，減徵率為30%，A為0.07

持有土地年限超過40年以上者，減徵率為40%，A為0.06

第 3 級：應徵稅額=土地漲價總數額【超過原規定地價或前次移轉時申報現值(按臺灣地區消費者物價總指數調整後)在百分之二百以上者】×【稅率(40%)－[(40%－20%)×減徵率]】－累進差額(按臺灣地區消費者物價總指數調整後之原規定地價或前次移轉現值×B)

註：持有土地年限未超過20年者，無減徵，B為0.30

持有土地年限超過20年以上者，減徵率為20%，B為0.24

持有土地年限超過30年以上者，減徵率為30%，B為0.21

持有土地年限超過40年以上者，減徵率為40%，B為0.18

(二)自用住宅用地單一稅率10%

資料來源：根據本局機會稅科提供資料編製。

表 3-9 各項稅捐現行稅率表 (續2)  
Table 3-9 Current Tax Rates for Taxation (Cont.2)

三、房屋稅 House Tax

課 徵 標 的	稅 率 %
住家用	
自住或公益出租人出租使用者按現值	1.2
其他供住家用者按現值	5戶以下(每戶) 2.4
	6戶以上(每戶) 3.6
	1.5
	1.5
	1.5
	1.5
	1.5
非住家用	
供營業用者按現值	3.0
供私人醫院、診所或自由職業事務所用者按現值	3.0
人民團體等其他非供營業用者按現值	2.0

資料來源：根據本局房屋稅科提供資料編製。

說明：依新竹市政府111年3月29日府行法字第1110053416號令公布修正「新竹市房屋稅徵收率自治條例」部分房屋徵收率，自同年7月1日起調整。

1、其他供住家用者，由1.5%調整為1.5%~3.6%。

2、刪除有關工廠自有供直接生產者按營業用稅率減半規定，因已明定於房屋稅條例第15條第2項減半徵收規定內。

表 3-9 各項稅捐現行稅率表 (續3)

單位：新臺幣元		四、使用牌照稅		
汽缸總排氣量 (立方公分)  Exhaust (CC)	小客車(每車乘人座位9人以下者) Small Passenger Vehicles (Seating 9 or Fewer)			大客車(每車乘人 Large Passenger Vehicles
	自用 Private	營業用 Commercial		全年 Year
	全年 Year	全年 Year	每期 Period	
500以下 Under 500	1,620	900	450	-
501-600	2,160	1,260	630	1,080
601-1,200	4,320	2,160	1,080	1,800
1,201-1,800	7,120	3,060	1,530	2,700
1,801-2,400	11,230	6,480	3,240	3,600
2,401-3,000	15,210	9,900	4,950	4,500
3,001-3,600	28,220	16,380	8,190	5,400
3,601-4,200	28,220	16,380	8,190	6,300
4,201-4,800	46,170	24,300	12,150	7,200
4,801-5,400	46,170	24,300	12,150	8,100
5,401-6,000	69,690	33,660	16,830	9,000
6,001-6,600	69,690	33,660	16,830	9,900
6,601-7,200	117,000	44,460	22,230	10,800
7,201-7,800	117,000	44,460	22,230	11,700
7,801-8,400	151,200	56,700	28,350	12,600
8,401-9,000	151,200	56,700	28,350	13,500
9,001-9,600	151,200	56,700	28,350	14,400
9,601-10,200	151,200	56,700	28,350	15,300
10,201以上 Above 10,201	151,200	56,700	28,350	16,200

資料來源：根據本局消費稅科提供資料編製。

說明：1、小客貨兩用車之稅額按自用小客車之稅額課徵；曳引車之稅額按貨車之稅額加徵30%。

2、計程車自94年12月2日起免徵。

Table 3-9 Current Tax Rates for Taxation (Cont.3)

Vehicle License Tax				Unit : N.T.\$	
座位10人以上者) (Seating 10 or more)	貨車 Trucks		汽缸總排氣量 (立方公分) Exhaust (CC)	機車 Motorcycles	
每期 Period	全年 Year	每期 Period		全年 Year	
-	900	450	150以下 Under 150	-	
540	1,080	540	151-250	800	
900	1,800	900	251-500	1,620	
1,350	2,700	1,350	501-600	2,160	
1,800	3,600	1,800	601-1,200	4,320	
2,250	4,500	2,250	1,201-1,800	7,120	
2,700	5,400	2,700	1,801以上 Above 1,801	11,230	
3,150	6,300	3,150			
3,600	7,200	3,600	臨時牌照 Vehicles with Temporary License Plate		
4,050	8,100	4,050	車別 Vehicle Type	每日稅額 Day	
4,500	9,000	4,500	小客車 Small Passenger Vehicles	41	
4,950	9,900	4,950	大客車 Large Passenger Vehicles	23	
5,400	10,800	5,400	貨車 Trucks	22	
5,850	11,700	5,850	曳引車 Tractors	28	
6,300	12,600	6,300	機車 Motorcycles	5	
6,750	13,500	6,750	試車牌照 Vehicles with Trial Run License Plate		
7,200	14,400	7,200	車別 Vehicle Type	每日稅額 Day	
7,650	15,300	7,650	汽車 Vehicles	414	
8,100	16,200	8,100	機車 Motorcycles	30	

表 3-9 各項稅捐現行稅率表 (續4)

Table 3-9 Current Tax Rates for Taxation (Cont.4)

單位：新臺幣元		四、使用牌照稅(續1完) Vehicle License Tax (Cont.1 End)		Unit : N.T.\$	
馬達最大馬力		完全以電能為動力之電動小客車(每車乘人座位9人以下者)			
Maximum Horsepower		Small Passenger Vehicles Fully Powered by Electricity (Seating 9 or Fewer)			
		自用 Private	營業用 Commercial		
英制馬力(HP)	公制馬力(PS)	全年 Year	全年 Year	每期 Period	
38以下 Under 38	38.6以下 Under 38.6	1,620	900	450	
38.1-56	38.7-56.8	2,160	1,260	630	
56.1-83	56.9-84.2	4,320	2,160	1,080	
83.1-182	84.3-184.7	7,120	3,060	1,530	
182.1-262	184.8-265.9	11,230	6,480	3,240	
262.1-322	266.0-326.8	15,210	9,900	4,950	
322.1-414	326.9-420.2	28,220	16,380	8,190	
414.1-469	420.3-476.0	46,170	24,300	12,150	
469.1-509	476.1-516.6	69,690	33,660	16,830	
509.1以上 Above 509.1	516.7以上 Above 516.7	117,000	44,460	22,230	
英制馬力(HP)	公制馬力(PS)	完全以電能為動力之電動大客車 (每車乘人座位10人以上者)		完全以電能為動力 之電動貨車	
		Large Passenger Vehicles Fully Powered by Electricity (Seating 10 or more)		Trucks Fully Powered by Electricity	
		全年 Year			
138以下 Under 138	140.1以下 Under 140.1	4,500		4,500	
138.1-200	140.2-203	6,300		6,300	
200.1-247	203.1-250.7	8,100		8,100	
247.1-286	250.8-290.3	9,900		9,900	
286.1-336	290.4-341	11,700		11,700	
336.1-361	341.1-366.4	13,500		13,500	
361.1以上 Above 361.1	366.5以上 Above 366.5	15,300		15,300	
英制馬力(HP)	公制馬力(PS)	完全以電能為動力之電動機車			
		Motorcycles Fully Powered by Electricity			
		全年 Year			
20.19以下 Under 20.19	21.54以下 Under 21.54	-			
20.20-40.03	21.55-42.71	800			
40.04-50.07	42.72-53.43	1,620			
50.08-58.79	53.44-62.73	2,160			
58.80-114.11	62.74-121.76	4,320			
114.12以上 Above 114.12	121.77以上 Above 121.77	7,120			

資料來源：根據本局消費稅科提供資料編製。

說明：依據使用牌照稅法第5條第2項，本市完全以電能為動力之電動汽車，自101年1月6日起至114年12月31日止免徵使用牌照稅；完全以電能為動力之電動機車，自107年1月1日起至114年12月31日止免徵使用牌照稅。

表 3-9 各項稅捐現行稅率表 (續5)  
Table 3-9 Current Tax Rates for Taxation (Cont.5)

五、契稅 Deed Tax	
課 徵 標 的	稅 率 %
1、買賣契按契價	6
2、典權契按契價	4
3、交換契按契價	2
4、贈與契按契價	6
5、分割契按契價	2
6、占有契按契價	6

資料來源：根據本局機會稅科提供資料編製。

表 3-9 各項稅捐現行稅率表 (續6)  
Table 3-9 Current Tax Rates for Taxation (Cont.6)

六、印花稅 Stamp Tax	
課 徵 標 的	稅 率 %
1、銀錢收據 (但兼具營業發票性質之銀錢收據及兼具銀錢收據性質之營業發票不包括在內)	4
收受押標金收據 (營業人、機關、團體或個人書立收到票據所出具載有票據名稱、號碼及金額之收據，免貼用印花稅票)	1
2、買賣動產契據	每件新臺幣12元
3、承攬契據	1
4、典賣、讓售及分割不動產契據	1

資料來源：根據本局消費稅科提供資料編製。

表 3-9 各項稅捐現行稅率表 (續7完)  
Table 3-9 Current Tax Rates for Taxation (Cont.7 End)

七、娛樂稅 Amusement Tax	
課 徵 標 的	稅 率 %
1、電影，外國語言片	1.5
電影，本國語言片	0.75
2、職業性歌唱、舞蹈、馬戲、魔術、技藝表演及夜總會之各種表演	5
3、戲劇、音樂演奏、說書及非職業性歌唱、舞蹈等	1
4、各種競技比賽	2.5
5、舞廳或舞場	25
6、高爾夫球場	5
7、機動遊艇、動力飛行器	2.5
8、其他提供娛樂設施供人娛樂者	5
(1)電動玩具業	5
(2)KTV視唱MTV視聽	5

資料來源：根據本局消費稅科提供資料編製。

說明：1、第2、3項娛樂項目於本市政府文化局演藝廳演出者，其徵收率減半課徵。

2、奉總統96年5月23日華總一義字第09600064141號令公佈，將娛樂稅法第二條條文刪除撞球場、保齡球館兩項娛樂稅課徵項目。

3、「新竹市娛樂稅徵收率自治條例」經103年1月2日新竹市政府府行法字第1020404090號令修正發布。

表 3-10 查(核)定開徵數、未徵數情形

## 總計

單位：件；新臺幣千元

會計年度及稅目別 Fiscal Year & Item of Tax		查(核)定開徵數		實徵數		減免註銷數	
		Opening Collection for Assessed (Verified) (1)=(2)+(3)+(4)+(5)+(6)+(7)		Tax Collected (2)		Cancelled (3)	
		件數 Cases	金額 Amount	件數 Cases	金額 Amount	件數 Cases	金額 Amount
民國104年度	FY 2015	595,756	9,184,947	562,539	7,391,602	4,171	884,655
民國105年度	FY 2016	601,421	8,404,342	568,327	7,366,857	4,401	321,374
民國106年度	FY 2017	610,538	8,560,376	574,839	7,219,264	3,783	591,046
民國107年度	FY 2018	626,727	8,814,039	588,811	7,691,193	4,816	407,884
民國108年度	FY 2019	638,365	8,994,553	600,763	7,664,001	3,793	569,718
民國109年度	FY 2020	668,253	10,588,489	627,921	9,051,504	6,469	756,051
民國110年度	FY 2021	676,034	10,139,187	633,871	8,630,342	6,783	705,599
民國111年度	FY 2022	672,925	9,492,101	634,652	8,223,717	4,916	511,572
民國112年度	FY 2023	691,377	9,222,336	650,705	8,039,703	4,817	407,503
<b>民國113年度</b>	<b>FY 2024</b>	<b>705,749</b>	<b>9,737,691</b>	<b>662,615</b>	<b>8,733,239</b>	<b>6,125</b>	<b>220,660</b>
地價稅 Land Value Tax		210,120	2,213,578	200,545	1,958,691	1,145	10,267
土地增值稅 Land Value Increment Tax		15,122	2,249,542	13,217	1,967,940	1,598	235,699
房屋稅 House Tax		214,901	2,027,183	212,516	2,002,135	342	5,784
使用牌照稅 Vehicle License Tax		210,830	1,597,891	193,419	1,464,792	1,869	49,901
契稅 Deed Tax		9,327	436,138	8,954	423,177	277	10,267
印花稅 Stamp Tax		28,951	787,377	27,096	867,338	856	-91,560
娛樂稅 Amusement Tax		5,965	47,516	4,693	41,514	17	232
特別稅 Special Tax Levies		-	-	-	-	-	-
臨時稅 Provisional Tax Levies		-	-	-	-	-	-
罰鍰 Fines		10,533	378,467	2,175	7,653	21	70

資料來源：根據本局欠稅管理科報表20903-90-01-2及20903-90-02-2編製，104年度以前表號為2613-90-01-2及2613-90-02-說明：1、總計=本年度+以前年度。

- 2、印花稅實徵數未含出售印花稅票收入。
- 3、罰鍰實徵數僅財務罰鍰，未含罰金罰鍰。
- 4、配合財政部修表，自106年起新增「逾執行期間數」。
- 5、因尾數四捨五入關係，統計表細項合計與總數略有差異。

Table 3-10 The Management of Opening Collection for Assessed (Verified)  
and of Tax Not Collected

Grand Total

Unit : Case ; NT\$1,000

逾徵收期間數		逾執行期間數		逾核課期間數		未徵數餘額	
Overdue (4)		Exceeded Compulsory Execution Period (5)		Excess Assessment (6)		Balance of Tax Not Collected (7)=(8)+(9)+(10)+(11)+(12)+(13)	
件數 Cases	金額 Amount	件數 Cases	金額 Amount	件數 Cases	金額 Amount	件數 Cases	金額 Amount
2,880	42,010	-	-	260	787	25,906	865,894
5	0	-	-	283	1,174	28,405	714,937
12	2	1	4,532	575	2,122	31,328	743,409
5	1	-	-	223	714	32,872	714,247
4	0	-	-	208	572	33,597	760,263
5	1	-	-	206	543	33,652	780,390
36	158	-	-	194	620	35,150	802,468
8	1	11	13,240	179	499	33,159	743,072
20	3	12	48	206	743	35,617	774,337
<b>20</b>	<b>2</b>	<b>114</b>	<b>9,213</b>	<b>176</b>	<b>501</b>	<b>36,699</b>	<b>774,076</b>
5	1	7	20	162	392	8,256	244,208
-	-	4	8,208	-	-	303	37,696
2	0	4	56	1	0	2,036	19,208
12	1	61	288	13	108	15,456	82,799
-	-	-	-	-	-	96	2,695
-	-	-	-	-	-	999	11,598
1	0	10	60	-	-	1,244	5,709
-	-	-	-	-	-	-	-
-	-	-	-	-	-	-	-
-	-	28	582	-	-	8,309	370,163

表 3-10 查(核)定開徵數、未徵數情形(續1)  
總計(續1)

單位：件；新臺幣千元

會計年度及稅目別 Fiscal Year & Item of Tax		未 徵 數 餘 額					
		繳款書未送達未徵數 Have not Been Served the Payment Notice (8)		未逾限繳日未徵數 Have Not Exceeded the Deadline of Payment (9)		行政救濟未徵數 Aministrative Remedies (10)	
		件數 Cases	金額 Amount	件數 Cases	金額 Amount	件數 Cases	金額 Amount
民國104年度	FY 2015	7,896	31,407	1,619	20,918	15	30,064
民國105年度	FY 2016	6,438	36,636	2,546	40,867	27	36,045
民國106年度	FY 2017	4,817	26,376	2,397	88,087	10	8,892
民國107年度	FY 2018	4,861	28,227	2,628	29,093	31	53,515
民國108年度	FY 2019	3,260	23,544	2,388	45,626	9	33,410
民國109年度	FY 2020	3,572	18,473	2,600	93,736	4	21,433
民國110年度	FY 2021	3,546	31,805	2,937	80,441	5	21,443
民國111年度	FY 2022	2,564	21,050	2,215	31,179	2	20,611
民國112年度	FY 2023	2,618	15,573	3,501	42,303	4	21,992
<b>民國113年度</b>	<b>FY 2024</b>	<b>3,260</b>	<b>9,763</b>	<b>3,509</b>	<b>61,268</b>	<b>38</b>	<b>26,805</b>
地價稅 Land Value Tax		3,098	7,522	1,002	7,044	38	26,805
土地增值稅 Land Value Increment Tax		10	1,361	291	35,570	-	-
房屋稅 House Tax		28	136	656	2,825	-	-
使用牌照稅 Vehicle License Tax		45	171	374	1,320	-	-
契稅 Deed Tax		4	52	92	2,643	-	-
印花稅 Stamp Tax		46	376	947	11,198	-	-
娛樂稅 Amusement Tax		11	60	4	6	-	-
特別稅 Special Tax Levies		-	-	-	-	-	-
臨時稅 Provisional Tax Levies		-	-	-	-	-	-
罰鍰 Fines		18	84	143	661	-	-

資料來源：根據本局欠稅管理科報表20903-90-01-2及20903-90-02-2編製，104年度以前表號為2613-90-01-2及2613-90-02-說明：因尾數四捨五入關係，統計表細項合計與總數略有差異。

Table 3-10 The Management of Opening Collection for Assessed (Verified)  
and of Tax Not Collected (Cont.1)

Grand Total (Cont.1)

Unit : Case ; NT\$1,000

Balance of Tax Not Collected							
分期繳納 未徵數		特殊原因未徵數		欠稅數		送達未逾滯納期欠稅數	
Pay by Stages (11)		Special Reason (12)		Tax in Arrears (13)=(14)+...+(20)		Delivery of Notice not yet Exceeded Delinquency Period (14)	
件數 Cases	金額 Amount	件數 Cases	金額 Amount	件數 Cases	金額 Amount	件數 Cases	金額 Amount
-	-	550	333	15,826	783,173	369	2,923
26	3,463	428	400	18,940	597,526	333	2,078
15	750	1,434	3,490	22,655	615,814	60	358
9	645	1,354	2,665	23,989	600,102	211	1,375
6	555	1,901	3,300	26,033	653,828	307	1,697
22	10,985	1,374	3,398	26,080	632,367	401	2,553
40	34,847	1,869	3,591	26,753	630,342	170	652
46	54,890	1,769	3,136	26,563	612,206	319	1,293
32	64,171	1,832	2,984	27,630	627,314	148	881
<b>21</b>	<b>40,052</b>	<b>1,034</b>	<b>2,104</b>	<b>28,837</b>	<b>634,085</b>	<b>143</b>	<b>757</b>
8	33,950	876	1,608	3,234	167,279	14	45
1	717	-	-	1	47	-	-
6	5,356	55	18	1,291	10,873	42	108
6	28	100	455	14,931	80,824	55	134
-	-	-	-	-	-	-	-
-	-	-	-	6	24	-	-
-	-	2	0	1,227	5,644	8	29
-	-	-	-	-	-	-	-
-	-	-	-	-	-	-	-
-	-	1	22	8,147	369,395	24	440

表 3-10 查(核)定開徵數、未徵數情形(續2)  
總計(續2完)

單位：件；新臺幣千元

會計年度及稅目別 Fiscal Year & Item of Tax		未徵數餘額				
		待移送執行		移送執行未結		取
		Pending for Compulsory Execution (15)		Pending Case Under Compulsory Execution (16)		未逾徵 (17)
		件數 Cases	金額 Amount	件數 Cases	金額 Amount	件數 Cases
民國104年度	FY 2015	553	4,235	3,868	686,085	11,029
民國105年度	FY 2016	1,123	13,420	6,043	490,901	11,432
民國106年度	FY 2017	1,256	31,675	8,585	485,092	8,646
民國107年度	FY 2018	1,359	9,641	7,705	480,646	9,766
民國108年度	FY 2019	1,195	16,024	5,907	505,869	12,720
民國109年度	FY 2020	32	205	4,712	485,982	14,536
民國110年度	FY 2021	78	322	4,795	482,375	11,013
民國111年度	FY 2022	49	495	4,136	474,984	9,289
民國112年度	FY 2023	133	763	4,653	63,565	8,865
<b>民國113年度</b>	<b>FY 2024</b>	<b>762</b>	<b>11,969</b>	<b>4,571</b>	<b>64,372</b>	<b>8,175</b>
地價稅 Land Value Tax		597	11,330	615	36,395	931
土地增值稅 Land Value Increment Tax		-	-	1	47	-
房屋稅 House Tax		1	0	551	7,428	302
使用牌照稅 Vehicle License Tax		48	217	2,239	14,965	4,120
契稅 Deed Tax		-	-	-	-	-
印花稅 Stamp Tax		-	-	-	-	-
娛樂稅 Amusement Tax		1	0	77	328	174
特別稅 Special Tax Levies		-	-	-	-	-
臨時稅 Provisional Tax Levies		-	-	-	-	-
罰鍰 Fines		115	421	1,088	5,209	2,648

資料來源：根據本局欠稅管理科報表20903-90-01-2及20903-90-02-2編製，104年度以前表號為2613-90-01-2及2613-90-02-說明：1、101年度至105年度之取得執行憑證數欄位未統計其細項，故列計於未逾徵收期間。

2、因尾數四捨五入關係，統計表細項合計與總數略有差異。

Table 3-10 The Management of Opening Collection for Assessed (Verified)  
and of Tax Not Collected (Cont.2)

Grand Total (Cont.2 End)

Unit : Case : NTS1,000

Balance of Tax Not Collected						
Tax in Arrears						
得執行憑證數 Execution Certificate			移送執行結(銷)案		無法執行欠稅數	
收期間	已逾徵收期間惟未逾執行期間		Cases Closed Under Compulsory Execution		Unable to Carry out Compulsory Execution	
Collection Period	Exceeded Collection Period Not Yet Exceeded Compulsory Execution Period		(19)		(20)	
金額	件數	金額	件數	金額	件數	金額
Amount	Cases	Amount	Cases	Amount	Cases	Amount
(18)	(18)	(18)	(19)	(19)	(20)	(20)
89,928	-	-	3	0	4	0
91,126	-	-	1	-	8	1
55,840	4,098	42,848	1	-	9	1
61,023	4,940	47,414	2	2	6	1
78,246	5,902	51,991	-	-	2	0
88,537	6,399	55,091	-	-	-	-
56,984	10,695	90,009	2	0	-	-
47,717	12,769	87,717	1	0	-	-
45,825	13,830	516,279	1	0	-	-
<b>42,988</b>	<b>15,186</b>	<b>513,998</b>	-	-	-	-
3,361	1,077	116,147	-	-	-	-
-	-	-	-	-	-	-
867	395	2,470	-	-	-	-
24,324	8,469	41,184	-	-	-	-
-	-	-	-	-	-	-
-	6	24	-	-	-	-
555	967	4,732	-	-	-	-
-	-	-	-	-	-	-
-	-	-	-	-	-	-
13,882	4,272	349,442	-	-	-	-

表 3-10 查(核)定開徵數、未徵數情形(續3)

## 一、本年度

單位：件；新臺幣千元

會計年度及稅目別 Fiscal Year & Item of Tax		查(核)定開徵數		實徵數		減免註銷數	
		Opening Collection for Assessed (Verified) (1)=(2)+(3)+(4)+(5)+(6)+(7)		Tax Collected (2)		Cancelled (3)	
		件數 Cases	金額 Amount	件數 Cases	金額 Amount	件數 Cases	金額 Amount
民國104年度	FY 2015	566,342	8,278,783	550,415	7,304,993	4,582	882,282
民國105年度	FY 2016	573,987	7,538,273	557,615	7,087,719	3,834	312,498
民國106年度	FY 2017	579,868	7,844,074	562,208	7,052,855	4,509	613,856
民國107年度	FY 2018	592,888	8,070,920	574,702	7,526,895	5,990	428,061
民國108年度	FY 2019	603,527	8,280,169	586,194	7,549,143	5,225	590,853
民國109年度	FY 2020	632,527	9,827,854	613,814	8,884,922	7,424	774,722
民國110年度	FY 2021	640,350	9,362,988	620,941	8,465,790	7,612	713,923
民國111年度	FY 2022	635,494	8,690,948	620,533	8,042,029	5,767	519,357
民國112年度	FY 2023	656,340	8,478,683	639,420	7,913,113	5,966	432,694
<b>民國113年度</b>	<b>FY 2024</b>	<b>668,118</b>	<b>8,962,858</b>	<b>649,319</b>	<b>8,484,974</b>	<b>7,098</b>	<b>320,415</b>
地價稅 Land Value Tax		200,878	1,970,871	194,928	1,887,010	1,109	10,019
土地增值稅 Land Value Increment Tax		14,908	2,218,429	13,029	1,948,350	1,579	233,246
房屋稅 House Tax		212,848	1,998,745	211,395	1,983,296	222	5,691
使用牌照稅 Vehicle License Tax		195,215	1,519,795	190,583	1,454,246	1,915	49,669
契稅 Deed Tax		9,010	420,340	8,653	407,717	261	9,929
印花稅 Stamp Tax		27,904	782,489	24,938	759,350	1,974	11,570
娛樂稅 Amusement Tax		4,731	41,844	4,610	41,221	19	239
特別稅 Special Tax Levies		-	-	-	-	-	-
臨時稅 Provisional Tax Levies		-	-	-	-	-	-
罰鍰 Fines		2,624	10,344	1,183	3,783	19	53

資料來源：根據本局欠稅管理科報表20903-90-01-2及20903-90-02-2編製，104年度以前表號為2613-90-01-2及2613-90-02-

說明：1、印花稅本年度實徵數未含出售印花稅票收入。

2、罰鍰本年度實徵數僅財務罰鍰，未含罰金罰鍰。

3、配合財政部修表，自106年起新增「逾執行期間數」

4、因尾數四捨五入關係，統計表細項合計與總數略有差異。

Table 3-10 The Management of Opening Collection for Assessed (Verified) and of Tax Not Collected (Cont.3)

A. Current Fiscal Year

Unit : Case ; NT\$1,000

逾徵收期間數		逾執行期間數		逾核課期間數		未徵數餘額	
Overdue (4)		Exceeded Compulsory Execution Period (5)		Excess Assessment (6)		Balance of Tax Not Collected (7)=(8)+(9)+(10)+(11)+(12)+(13)	
件數 Cases	金額 Amount	件數 Cases	金額 Amount	件數 Cases	金額 Amount	件數 Cases	金額 Amount
-	-	-	-	6	31	11,339	91,477
-	-	-	-	23	312	12,515	137,743
-	-	-	-	5	69	13,146	177,294
-	-	-	-	4	37	12,192	115,927
-	-	-	-	1	4	12,107	140,169
-	-	-	-	1	8	11,288	168,201
-	-	-	-	1	1	11,796	183,274
-	-	-	-	2	4	9,192	129,559
-	-	-	-	20	34	10,934	132,842
-	-	-	-	<b>4</b>	<b>14</b>	<b>11,697</b>	<b>157,455</b>
-	-	-	-	4	14	4,837	73,827
-	-	-	-	-	-	300	36,833
-	-	-	-	-	-	1,231	9,758
-	-	-	-	-	-	2,717	15,881
-	-	-	-	-	-	96	2,695
-	-	-	-	-	-	992	11,570
-	-	-	-	-	-	102	383
-	-	-	-	-	-	-	-
-	-	-	-	-	-	-	-
-	-	-	-	-	-	1,422	6,508

表 3-10 查(核)定開徵數、未徵數情形(續4)

## 一、本年度(續1)

單位：件；新臺幣千元

會計年度及稅目別 Fiscal Year & Item of Tax		未 徵 數 餘 額					
		繳款書未送達未徵數 Have not Been Served the Payment Notice (8)		未逾限繳日未徵數 Have Not Exceeded the Deadline of Payment (9)		行政救濟未徵數 Aministrative Remedies (10)	
		件數 Cases	金額 Amount	件數 Cases	金額 Amount	件數 Cases	金額 Amount
民國104年度	FY 2015	6,687	26,082	1,580	20,762	11	23,206
民國105年度	FY 2016	5,331	32,784	2,453	40,309	19	25,539
民國106年度	FY 2017	4,654	25,088	2,333	87,647	7	4,640
民國107年度	FY 2018	4,646	27,401	2,555	28,478	29	27,951
民國108年度	FY 2019	3,147	23,076	2,317	44,922	5	33,404
民國109年度	FY 2020	3,531	18,295	2,561	93,506	4	21,433
民國110年度	FY 2021	3,512	31,683	2,916	73,307	3	21,438
民國111年度	FY 2022	2,501	20,841	2,191	31,006	2	20,611
民國112年度	FY 2023	2,595	15,495	3,485	42,264	3	16,208
<b>民國113年度</b>	<b>FY 2024</b>	<b>3,221</b>	<b>9,538</b>	<b>3,480</b>	<b>61,038</b>	<b>37</b>	<b>22,380</b>
地價稅 Land Value Tax		3,064	7,407	987	6,924	37	22,380
土地增值稅 Land Value Increment Tax		9	1,263	291	35,570	-	-
房屋稅 House Tax		28	136	655	2,825	-	-
使用牌照稅 Vehicle License Tax		42	165	361	1,211	-	-
契稅 Deed Tax		4	52	92	2,643	-	-
印花稅 Stamp Tax		45	371	947	11,198	-	-
娛樂稅 Amusement Tax		11	60	4	6	-	-
特別稅 Special Tax Levies		-	-	-	-	-	-
臨時稅 Provisional Tax Levies		-	-	-	-	-	-
罰鍰 Fines		18	84	143	661	-	-

資料來源：根據本局欠稅管理科報表20903-90-01-2及20903-90-02-2編製，104年度以前表號為2613-90-01-2及2613-90-02-說明：因尾數四捨五入關係，統計表細項合計與總數略有差異。

Table 3-10 The Management of Opening Collection for Assessed (Verified)  
and of Tax Not Collected (Cont.4)

A. Current Fiscal Year (Cont.1)

Unit : Case ; NT\$1,000

Balance of Tax Not Collected							
分期繳納 未徵數		特殊原因未徵數		欠稅數		送達未逾滯納期欠稅數	
Pay by Stages (11)		Special Reason (12)		Tax in Arrears (13)=(14)+...+(20)		Delivery of Notice not yet Exceeded Delinquency Period (14)	
件數 Cases	金額 Amount	件數 Cases	金額 Amount	件數 Cases	金額 Amount	件數 Cases	金額 Amount
-	-	41	40	3,020	21,388	363	2,898
26	3,463	73	53	4,613	35,596	321	2,053
14	750	285	722	5,853	58,448	58	357
9	645	108	83	4,845	31,369	207	1,346
6	555	786	729	5,846	37,482	282	1,570
20	6,740	261	714	4,911	27,515	394	2,528
36	30,618	860	872	4,469	25,356	162	624
36	34,998	752	728	3,710	21,375	311	1,142
23	34,219	813	700	4,015	23,957	140	490
<b>12</b>	<b>25,482</b>	<b>71</b>	<b>193</b>	<b>4,876</b>	<b>38,823</b>	<b>138</b>	<b>417</b>
6	25,454	11	12	732	11,651	13	44
-	-	-	-	-	-	-	-
-	-	23	10	525	6,788	42	108
6	28	36	149	2,272	14,327	52	128
-	-	-	-	-	-	-	-
-	-	-	-	-	-	-	-
-	-	-	-	87	318	8	29
-	-	-	-	-	-	-	-
-	-	-	-	-	-	-	-
-	-	1	22	1,260	5,740	23	107

表 3-10 查(核)定開徵數、未徵數情形(續5)

## 一、本年度(續2完)

單位：件；新臺幣千元

會計年度及稅目別 Fiscal Year & Item of Tax		未徵數餘額				
		待移送執行		移送執行未結		取
		Pending for Compulsory Execution (15)		Pending Case Under Compulsory Execution (16)		未逾徵 Not Yet Exceeded (17)
		件數 Cases	金額 Amount	件數 Cases	金額 Amount	件數 Cases
民國104年度	FY 2015	526	4,147	2,031	13,828	100
民國105年度	FY 2016	940	12,750	3,210	20,125	142
民國106年度	FY 2017	1,201	31,514	4,315	25,006	279
民國107年度	FY 2018	1,302	9,516	3,174	19,625	161
民國108年度	FY 2019	1,193	10,070	3,662	21,870	709
民國109年度	FY 2020	29	200	3,596	20,413	892
民國110年度	FY 2021	76	322	3,741	22,039	490
民國111年度	FY 2022	49	495	2,950	17,511	399
民國112年度	FY 2023	130	740	3,412	20,824	333
<b>民國113年度</b>	<b>FY 2024</b>	<b>757</b>	<b>11,962</b>	<b>3,478</b>	<b>23,882</b>	<b>503</b>
地價稅 Land Value Tax		593	11,325	111	272	15
土地增值稅 Land Value Increment Tax		-	-	-	-	-
房屋稅 House Tax		1	0	470	6,657	12
使用牌照稅 Vehicle License Tax		48	217	1,923	12,458	249
契稅 Deed Tax		-	-	-	-	-
印花稅 Stamp Tax		-	-	-	-	-
娛樂稅 Amusement Tax		1	0	66	272	12
特別稅 Special Tax Levies		-	-	-	-	-
臨時稅 Provisional Tax Levies		-	-	-	-	-
罰鍰 Fines		114	419	908	4,222	215

資料來源：根據本局欠稅管理科報表20903-90-01-2及20903-90-02-2編製，104年度以前表號為2613-90-01-2及2613-90-02-說明：1、101年度至105年度之取得執行憑證數欄位未統計其細項，故列計於未逾徵收期間。

2、因尾數四捨五入關係，統計表細項合計與總數略有差異。

Table 3-10 The Management of Opening Collection for Assessed (Verified) and of Tax Not Collected (Cont.5)

A. Current Fiscal Year (Cont.2 End)

Unit : Case : NTS\$1,000

Balance of Tax Not Collected						
Tax in Arrears						
得執行憑證數 Execution Certificate			移送執行結(銷)案		無法執行欠稅數	
收期間	已逾徵收期間惟未逾執行期間		Cases Closed Under Compulsory Execution		Unable to Carry out Compulsory Execution	
Collection Period	Exceeded Collection Period Not Yet Exceeded Compulsory Execution Period (18)		(19)		(20)	
金額 Amount	件數 Cases	金額 Amount	件數 Cases	金額 Amount	件數 Cases	金額 Amount
514	-	-	-	-	-	-
667	-	-	-	-	-	-
1,571	-	-	-	-	-	-
880	-	-	1	2	-	-
3,972	-	-	-	-	-	-
4,375	-	-	-	-	-	-
2,371	-	-	-	-	-	-
2,227	-	-	1	0	-	-
1,902	-	-	-	-	-	-
<b>2,563</b>	-	-	-	-	-	-
10	-	-	-	-	-	-
-	-	-	-	-	-	-
22	-	-	-	-	-	-
1,522	-	-	-	-	-	-
-	-	-	-	-	-	-
-	-	-	-	-	-	-
16	-	-	-	-	-	-
-	-	-	-	-	-	-
-	-	-	-	-	-	-
992	-	-	-	-	-	-

表 3-10 查(核)定開徵數、未徵數情形(續6)

## 二、以前年度

單位：件；新臺幣千元

會計年度及稅目別 Fiscal Year & Item of Tax		查(核)定開徵數		實徵數		減免註銷數	
		Opening Collection for Assessed (Verified) (1)=(2)+(3)+(4)+(5)+(6)+(7)		Tax Collected (2)		Cancelled (3)	
		件數 Cases	金額 Amount	件數 Cases	金額 Amount	件數 Cases	金額 Amount
民國104年度	FY 2015	29,414	906,164	12,124	86,608	-411	2,372
民國105年度	FY 2016	27,434	866,070	10,712	279,138	567	8,876
民國106年度	FY 2017	30,670	716,302	12,631	166,409	-726	-22,810
民國107年度	FY 2018	33,839	743,119	14,109	164,298	-1,174	-20,177
民國108年度	FY 2019	34,838	714,384	14,569	114,858	-1,432	-21,136
民國109年度	FY 2020	35,726	760,636	14,107	166,582	-955	-18,671
民國110年度	FY 2021	35,684	776,199	12,930	164,552	-829	-8,324
民國111年度	FY 2022	37,431	801,153	14,119	181,689	-851	-7,785
民國112年度	FY 2023	35,037	743,653	11,285	126,590	-1,149	-25,191
<b>民國113年度</b>	<b>FY 2024</b>	<b>37,631</b>	<b>774,833</b>	<b>13,296</b>	<b>248,265</b>	<b>-973</b>	<b>-99,755</b>
地價稅 Land Value Tax		9,242	242,707	5,617	71,681	36	247
土地增值稅 Land Value Increment Tax		214	31,112	188	19,589	19	2,453
房屋稅 House Tax		2,053	28,438	1,121	18,839	120	93
使用牌照稅 Vehicle License Tax		15,615	78,095	2,836	10,546	-46	233
契稅 Deed Tax		317	15,798	301	15,460	16	338
印花稅 Stamp Tax		1,047	4,888	2,158	107,989	-1,118	-103,130
娛樂稅 Amusement Tax		1,234	5,672	83	292	-2	-7
特別稅 Special Tax Levies		-	-	-	-	-	-
臨時稅 Provisional Tax Levies		-	-	-	-	-	-
罰鍰 Fines		7,909	368,123	992	3,869	2	17

資料來源：根據本局欠稅管理科報表20903-90-01-2及20903-90-02-2編製，104年度以前表號為2613-90-01-2及2613-90-02-

說明：1、印花稅以前年度實徵數未含出售印花稅票收入。

2、罰鍰以前年度實徵數僅財務罰鍰，未含罰金罰鍰。

3、配合財政部修表，自106年起新增「逾執行期間數」

4、因尾數四捨五入關係，統計表細項合計與總數略有差異。

Table 3-10 The Management of Opening Collection for Assessed (Verified)  
and of Tax Not Collected (Cont.6)

B. Previous Fiscal Years

Unit : Case ; NT\$1,000

逾徵收期間數		逾執行期間數		逾核課期間數		未徵數餘額	
Overdue (4)		Exceeded Compulsory Execution Period (5)		Excess Assessment (6)		Balance of Tax Not Collected (7)=(8)+(9)+(10)+(11)+(12)+(13)	
件數 Cases	金額 Amount	件數 Cases	金額 Amount	件數 Cases	金額 Amount	件數 Cases	金額 Amount
2,880	42,010	-	-	254	756	14,567	774,417
5	0	-	-	260	862	15,890	577,194
12	2	1	4,532	570	2,053	18,182	566,115
5	1	-	-	219	677	20,680	598,320
4	0	-	-	207	568	21,490	620,094
5	1	-	-	205	535	22,364	612,189
36	158	-	-	193	619	23,354	619,194
8	1	11	13,240	177	495	23,967	613,514
20	3	12	48	186	709	24,683	641,495
<b>20</b>	<b>2</b>	<b>114</b>	<b>9,213</b>	<b>172</b>	<b>487</b>	<b>25,002</b>	<b>616,621</b>
5	1	7	20	158	378	3,419	170,380
-	-	4	8,208	-	-	3	862
2	0	4	56	1	0	805	9,450
12	1	61	288	13	108	12,739	66,919
-	-	-	-	-	-	-	-
-	-	-	-	-	-	7	29
1	0	10	60	-	-	1,142	5,326
-	-	-	-	-	-	-	-
-	-	-	-	-	-	-	-
-	-	28	582	-	-	6,887	363,655

表 3-10 查(核)定開徵數、未徵數情形(續7)  
二、以前年度(續1)

單位：件；新臺幣千元

會計年度及稅目別 Fiscal Year & Item of Tax		未 徵 數 餘 額					
		繳款書未送達未徵數		未逾限繳日未徵數		行政救濟未徵數	
		Have not Been Served the Payment Notice (8)		Have Not Exceeded the Deadline of Payment (9)		Aministrative Remedies (10)	
		件數 Cases	金額 Amount	件數 Cases	金額 Amount	件數 Cases	金額 Amount
民國104年度	FY 2015	1,209	5,325	39	156	4	6,858
民國105年度	FY 2016	1,107	3,853	93	558	8	10,506
民國106年度	FY 2017	163	1,288	64	441	3	4,252
民國107年度	FY 2018	215	826	73	615	2	25,564
民國108年度	FY 2019	113	467	71	704	4	6
民國109年度	FY 2020	41	178	39	230	-	-
民國110年度	FY 2021	34	121	21	7,134	2	5
民國111年度	FY 2022	63	209	24	173	-	-
民國112年度	FY 2023	23	78	16	40	1	5,784
<b>民國113年度</b>	<b>FY 2024</b>	<b>39</b>	<b>224</b>	<b>29</b>	<b>230</b>	<b>1</b>	<b>4,425</b>
地價稅	Land Value Tax	34	115	15	120	1	4,425
土地增值稅	Land Value Increment Tax	1	98	-	-	-	-
房屋稅	House Tax	-	-	1	0	-	-
使用牌照稅	Vehicle License Tax	3	6	13	109	-	-
契稅	Deed Tax	-	-	-	-	-	-
印花稅	Stamp Tax	1	5	-	-	-	-
娛樂稅	Amusement Tax	-	-	-	-	-	-
特別稅	Special Tax Levies	-	-	-	-	-	-
臨時稅	Provisional Tax Levies	-	-	-	-	-	-
罰鍰	Fines	-	-	-	-	-	-

資料來源：根據本局欠稅管理科報表20903-90-01-2及20903-90-02-2編製，104年度以前表號為2613-90-01-2及2613-90-02-說明：因尾數四捨五入關係，統計表細項合計與總數略有差異。

Table 3-10 The Management of Opening Collection for Assessed (Verified)  
and of Tax Not Collected (Cont.7)

B. Previous Fiscal Years (Cont.1)

Unit : Case ; NT\$1,000

Balance of Tax Not Collected							
分期繳納 未徵數		特殊原因未徵數		欠稅數		送達未逾滯納期欠稅數	
Pay by Stages (11)		Special Reason (12)		Tax in Arrears (13)=(14)+...+(20)		Delivery of Notice not yet Exceeded Delinquency Period (14)	
件數 Cases	金額 Amount	件數 Cases	金額 Amount	件數 Cases	金額 Amount	件數 Cases	金額 Amount
-	-	509	292	12,806	761,785	6	25
-	-	355	347	14,327	561,930	12	25
1	-	1,149	2,768	16,802	557,366	2	1
-	-	1,246	2,582	19,144	568,733	4	29
-	-	1,115	2,571	20,187	616,346	25	127
2	4,245	1,113	2,684	21,169	604,852	7	25
4	4,229	1,009	2,719	22,284	604,986	8	28
10	19,891	1,017	2,408	22,853	590,832	8	151
9	29,952	1,019	2,284	23,615	603,357	8	391
<b>9</b>	<b>14,570</b>	<b>963</b>	<b>1,911</b>	<b>23,961</b>	<b>595,262</b>	<b>5</b>	<b>340</b>
2	8,496	865	1,596	2,502	155,628	1	1
1	717	-	-	1	47	-	-
6	5,356	32	9	766	4,085	-	-
-	-	64	306	12,659	66,497	3	6
-	-	-	-	-	-	-	-
-	-	-	-	6	24	-	-
-	-	2	0	1,140	5,326	-	-
-	-	-	-	-	-	-	-
-	-	-	-	-	-	-	-
-	-	-	-	6,887	363,655	1	333

表 3-10 查(核)定開徵數、未徵數情形(續8完)

## 二、以前年度(續2完)

單位：件；新臺幣千元

會計年度及稅目別 Fiscal Year & Item of Tax		未徵數餘額				
		待移送執行		移送執行未結		取
		Pending for Compulsory Execution (15)		Pending Case Under Compulsory Execution (16)		未逾徵 Not Yet Exceeded (17)
		件數 Cases	金額 Amount	件數 Cases	金額 Amount	件數 Cases
民國104年度	FY 2015	27	88	1,837	672,257	10,929
民國105年度	FY 2016	183	670	2,833	470,776	11,290
民國106年度	FY 2017	55	161	4,270	460,086	8,367
民國107年度	FY 2018	57	125	4,531	461,021	9,605
民國108年度	FY 2019	2	5,954	2,245	483,999	12,011
民國109年度	FY 2020	3	5	1,116	465,569	13,644
民國110年度	FY 2021	2	0	1,054	460,336	10,523
民國111年度	FY 2022	-	-	1,186	457,473	8,890
民國112年度	FY 2023	3	23	1,241	42,740	8,532
<b>民國113年度</b>	<b>FY 2024</b>	<b>5</b>	<b>7</b>	<b>1,093</b>	<b>40,490</b>	<b>7,672</b>
地價稅 Land Value Tax		4	5	504	36,123	916
土地增值稅 Land Value Increment Tax		-	-	1	47	-
房屋稅 House Tax		-	-	81	771	290
使用牌照稅 Vehicle License Tax		-	-	316	2,507	3,871
契稅 Deed Tax		-	-	-	-	-
印花稅 Stamp Tax		-	-	-	-	-
娛樂稅 Amusement Tax		-	-	11	56	162
特別稅 Special Tax Levies		-	-	-	-	-
臨時稅 Provisional Tax Levies		-	-	-	-	-
罰鍰 Fines		1	2	180	986	2,433

資料來源：根據本局欠稅管理科報表20903-90-01-2及20903-90-02-2編製，104年度以前表號為2613-90-01-2及2613-90-02-說明：1、101年度至105年度之取得執行憑證數欄位未統計其細項，故列計於未逾徵收期間。

2、因尾數四捨五入關係，統計表細項合計與總數略有差異。

Table 3-10 The Management of Opening Collection for Assessed (Verified)  
and of Tax Not Collected (Cont.8 End)

B. Previous Fiscal Years (Cont.2 End)

Unit : Case : NTS1,000

Balance of Tax Not Collected						
Tax in Arrears						
得執行憑證數 Execution Certificate			移送執行結(銷)案		無法執行欠稅數	
收期間	已逾徵收期間惟未逾執行期間		Cases Closed Under Compulsory Execution		Unable to Carry out Compulsory Execution	
Collection Period	Exceeded Collection Period Not Yet Exceeded Compulsory Execution Period		(19)		(20)	
	(18)					
金額	件數	金額	件數	金額	件數	金額
Amount	Cases	Amount	Cases	Amount	Cases	Amount
89,414	-	-	3	0	4	0
90,459	-	-	1	-	8	1
54,269	4,098	42,848	1	-	9	1
60,143	4,940	47,414	1	0	6	1
74,274	5,902	51,991	-	-	2	0
84,162	6,399	55,091	-	-	-	-
54,613	10,695	90,009	2	0	-	-
45,491	12,769	87,717	-	-	-	-
43,923	13,830	516,279	1	0	-	-
<b>40,426</b>	<b>15,186</b>	<b>513,998</b>	-	-	-	-
3,350	1,077	116,147	-	-	-	-
-	-	-	-	-	-	-
845	395	2,470	-	-	-	-
22,801	8,469	41,184	-	-	-	-
-	-	-	-	-	-	-
-	6	24	-	-	-	-
539	967	4,732	-	-	-	-
-	-	-	-	-	-	-
-	-	-	-	-	-	-
12,891	4,272	349,442	-	-	-	-

表 3-11 違章漏稅案件處理及財務罰鍰執行情形

單位：件；新臺幣千元

會計年度及稅目別 Fiscal Year & Item of Tax		受理情形 Cases Accepted			本期審理情形 Interrogated in This Term					
		合計 Total (1)	上期未 結件數 No. of Pending of Last Term (2)	本期受 理件數 No. of Accepted in This Term (3)	依法免 議件數 No. of Not Indictable by Law (4)	依法免 罰件數 No. of Fine Free (5)	依法併 案件數 No. of Consolidated (6)	依法註 銷件數 No. of Cancelled (7)	處罰 Fined	
									件數 No. (8)	金額 Amount (9)
民國104年度	FY 2015	704	-	704	37	34	-	-	632	3,519
民國105年度	FY 2016	5,405	1	5,404	2,257	151	-	-	2,995	12,997
民國106年度	FY 2017	4,475	2	4,473	873	185	-	-	3,317	16,012
民國107年度	FY 2018	2,293	100	2,193	857	254	-	-	1,170	5,476
民國108年度	FY 2019	3,930	15	3,915	536	483	600	-	2,298	10,685
民國109年度	FY 2020	2,517	13	2,504	185	258	49	-	2,021	8,763
民國110年度	FY 2021	2,098	4	2,094	113	177	69	-	1,734	7,613
民國111年度	FY 2022	2,086	5	2,081	134	338	184	-	1,429	6,468
民國112年度	FY 2023	2,867	1	2,866	319	255	236	-	2,053	8,086
<b>民國113年度</b>	<b>FY 2024</b>	<b>3,282</b>	<b>4</b>	<b>3,278</b>	<b>108</b>	<b>323</b>	<b>101</b>	<b>-</b>	<b>2,750</b>	<b>11,560</b>
地價稅 Land Value Tax		11	-	11	-	11	-	-	-	-
土地增值稅 Land Value Increment Tax		-	-	-	-	-	-	-	-	-
房屋稅 House Tax		9	2	7	1	8	-	-	-	-
使用牌照稅 Vehicle License Tax		3,258	2	3,256	107	302	101	-	2,748	11,348
契稅 Deed Tax		-	-	-	-	-	-	-	-	-
印花稅 Stamp Tax		1	-	1	-	-	-	-	1	15
娛樂稅 Amusement Tax		3	-	3	-	2	-	-	1	197
特別稅 Special Tax Levies		-	-	-	-	-	-	-	-	-
臨時稅 Provisional Tax Levies		-	-	-	-	-	-	-	-	-

資料來源：根據本局法務科報表20903-90-03-2編製，104年度以前表號為2613-90-03-2。

說明：1、本表各欄數字之關係如下：(1)=(2)+(3)=(4)+(5)+(6)+(7)+(8)+(10)，(2)=上期(10)，(11)=(13)+(15)，(12)=(14)+(16)。

2、108年度起轉換資料產出平台，或未能符合本表公式。

3、因尾數四捨五入關係，統計表細項合計與總數略有差異。



表 3-11 違章漏稅案件處理及財務罰鍰執行情形 (續1完)

單位：件；新臺幣千元

會計年度及稅目別 Fiscal Year & Item of Tax		本期執行情形 Executed in This Term						
		合計		移送繳納		發給執行憑證		撤
		Total		Fined Paid		Giving Execution Evidence		With
		件數 No. (19)	金額 Amount (20)	件數 No. (21)	金額 Amount (22)	件數 No. (23)	金額 Amount (24)	件數 No. (25)
民國104年度	FY 2015	1,160	12,782	345	3,915	814	8,867	1
民國105年度	FY 2016	726	44,396	353	40,419	373	3,977	-
民國106年度	FY 2017	1,475	10,128	865	6,143	610	3,985	-
民國107年度	FY 2018	1,829	11,784	674	3,591	1,154	8,192	1
民國108年度	FY 2019	2,383	16,217	684	4,247	1,698	11,963	1
民國109年度	FY 2020	2,860	18,500	864	3,583	1,991	14,872	5
民國110年度	FY 2021	2,120	12,827	704	3,731	1,415	9,074	1
民國111年度	FY 2022	2,034	13,180	709	3,473	1,324	9,685	1
民國112年度	FY 2023	1,682	320,535	639	2,952	1,042	317,583	-
<b>民國113年度</b>	<b>FY 2024</b>	<b>2,871</b>	<b>329,524</b>	<b>951</b>	<b>4,363</b>	<b>1,917</b>	<b>325,122</b>	<b>2</b>
地價稅	Land Value Tax	-	-	-	-	-	-	-
土地增值稅	Land Value Increment Tax	1	310,792	-	-	1	310,792	-
房屋稅	House Tax	1	4	1	4	-	-	-
使用牌照稅	Vehicle License Tax	2,868	18,613	950	4,360	1,915	14,214	2
契稅	Deed Tax	-	-	-	-	-	-	-
印花稅	Stamp Tax	-	-	-	-	-	-	-
娛樂稅	Amusement Tax	1	116	-	-	1	116	-
特別稅	Special Tax Levies	-	-	-	-	-	-	-
臨時稅	Provisional Tax Levies	-	-	-	-	-	-	-

資料來源：根據本局法務科報表20903-90-03-2編製，104年度以前表號為2613-90-03-2。

- 說明：1、本表101年度至107年度各欄數字之關係如下： $(19)=(21)+(23)+(25)$ ， $(20)=(22)+(24)+(26)$ ， $(33)=$ 上期 $(33)+(15)$ ；  
2、本表108年度各欄數字之關係如下： $(19)=(21)+(23)+(25)+(27)+(29)$ ， $(20)=(22)+(24)+(26)+(28)+(30)$ ， $(33)=$ 上  
3、108年度起轉換資料產出平台，或未能符合本表公式。  
4、108年度配合財政部修訂報表，將「移送退案或撤回」欄位修訂為「撤案」及「退案」，修訂前未分統計細項  
5、因尾數四捨五入關係，統計表細項合計與總數略有差異。

Table 3-11 The Management of Tax Evasion Law and Execution Status of Fine  
(Cont.1 End)

Unit : Case ; NT\$1,000

					更正調整案件		截至本期移送 執行未結案件	
案	退案		結案		Adjustment		Unexecuted, Up to Date	
drawn	Rejected		Closed		Adjustment		Unexecuted, Up to Date	
金額 Amount (26)	件數 No. (27)	金額 Amount (28)	件數 No. (29)	金額 Amount (30)	件數 No. (31)	金額 Amount (32)	件數 No. (33)	金額 Amount (34)
-	-	-	-	-	-	-	683	361,853
-	-	-	-	-	-	-	1,196	324,767
-	-	-	-	-	-	-	2,398	330,965
1	-	-	-	-	-	-	2,021	328,133
6	-	-	-	-	-15	-56	1,435	321,080
45	-	-	-	-	-15	-109	1,295	318,869
22	-	-	-	-	-2	1	1,577	321,117
22	-	-	-	-	-13	-64	973	317,494
-	-	-	1	0	1	18	1,954	15,475
<b>25</b>	-	-	<b>1</b>	<b>14</b>	<b>-11</b>	<b>-14</b>	<b>2,219</b>	<b>15,164</b>
-	-	-	-	-	-	-	-	-
-	-	-	-	-	-	-	-	-
-	-	-	-	-	-	-	-	-
25	-	-	1	14	-11	-14	2,218	15,049
-	-	-	-	-	-	-	-	-
-	-	-	-	-	-	-	-	-
-	-	-	-	-	-	-	1	116
-	-	-	-	-	-	-	-	-
-	-	-	-	-	-	-	-	-

-(19) , (34)=上期(34)+(16)-(20)。

期(33)+(15)+(31)-(19) , (34)=上期(34)+(16)+(32)-(20)。

，資料列計於「撤案」。

表 3-12 各項稅捐稽徵成本統計

單位：新臺幣元

會計年度及稅目別 Fiscal Year & Item of Tax	實徵淨額 (千元) Net Actual Collection (NT\$1,000) (1)	成本總計 Grand Total Cost (2)=(3)+(4)	合計 Total (3)	直接成本 Direct Cost	
				人事費 Personnel Expenses	業務費(『稅捐稽徵業務』業務計畫) Affair Expenses (Sales Plan for Taxation Business)
民國104年度 FY 2015	7,411,718	173,764,967	121,746,485	80,496,451	40,492,932
民國105年度 FY 2016	7,335,555	170,773,354	123,600,280	82,492,686	40,382,694
民國106年度 FY 2017	7,200,408	175,133,886	128,456,594	84,042,481	43,902,113
民國107年度 FY 2018	7,683,134	171,548,680	123,583,250	88,672,172	34,409,078
民國108年度 FY 2019	7,657,095	172,034,902	123,353,435	89,058,725	33,763,966
民國109年度 FY 2020	9,041,042	174,627,547	126,224,078	90,171,318	35,499,024
民國110年度 FY 2021	8,606,211	176,808,051	128,912,916	92,267,613	36,280,558
民國111年度 FY 2022	8,152,948	180,134,663	131,800,011	91,381,670	39,949,370
民國112年度 FY 2023	7,998,527	195,460,773	141,448,721	100,377,807	40,575,404
<b>民國113年度 FY 2024</b>	<b>8,639,829</b>	<b>200,486,619</b>	<b>147,446,596</b>	<b>104,358,359</b>	<b>42,580,953</b>
地價稅 Land Value Tax	1,953,752	51,267,285	38,013,828	26,076,706	11,909,893
土地增值稅 Land Value Increment Tax	1,867,272	33,848,575	24,556,749	18,282,038	6,255,621
房屋稅 House Tax	2,001,300	52,475,212	38,573,488	27,352,196	11,192,731
使用牌照稅 Vehicle License Tax	1,463,634	38,947,868	28,994,678	19,583,297	9,390,932
契稅 Deed Tax	422,556	11,576,937	8,257,024	6,532,061	1,718,142
印花稅 Stamp Tax	889,806	7,499,473	5,508,835	3,916,660	1,588,085
娛樂稅 Amusement Tax	41,509	4,871,269	3,541,994	2,615,401	525,549
特別稅 Special Tax Levies	-	-	-	-	-
臨時稅 Provisional Tax Levies	-	-	-	-	-

資料來源：根據本局會計室報表20903-90-05-2編製，104年度以前表號為2613-90-05-2。

Table 3-12 Cost of Tax Levying

Unit : N.T.\$

獎補助 及損失  Incentives, Subsidies and Losses	合計  Total (4)	間接成本 Indirect Cost				每千元成本  Cost Per NT\$1,000 (5)=(2)/(1)
		人事費  Personnel Expenses	業務費(『一般 行政』業務計 畫) Affair Expenses (General Administrative Business Plan)	設備 及投資費  Equipment and Investment Costs	其他  Others	
757,102	52,018,482	35,595,197	12,143,587	4,279,698	-	23.44
724,900	47,173,074	30,681,029	11,906,136	4,585,909	-	23.28
512,000	46,677,292	29,167,896	13,415,016	4,094,380	-	24.32
502,000	47,965,430	28,097,767	14,516,527	5,351,136	-	22.33
530,744	48,681,467	30,684,099	14,508,794	3,488,574	-	22.47
553,736	48,403,469	30,808,534	13,780,904	3,814,031	-	19.31
364,745	47,895,135	29,739,148	14,100,869	4,055,118	-	20.54
468,971	48,334,652	30,202,417	13,573,108	4,559,127	-	22.09
495,510	54,012,052	34,295,751	14,876,345	4,839,956	-	24.44
<b>507,284</b>	<b>53,040,023</b>	<b>29,695,468</b>	<b>15,313,128</b>	<b>8,031,427</b>	-	<b>23.20</b>
27,229	13,253,457	7,420,201	3,826,391	2,006,865	-	26.24
19,090	9,291,826	5,202,206	2,682,633	1,406,987	-	18.13
28,561	13,901,724	7,783,144	4,013,552	2,105,028	-	26.22
20,449	9,953,190	5,572,483	2,873,575	1,507,132	-	26.61
6,821	3,319,913	1,858,717	958,488	502,708	-	27.40
4,090	1,990,638	1,114,497	574,715	301,426	-	8.43
401,044	1,329,275	744,220	383,774	201,281	-	117.35
-	-	-	-	-	-	-
-	-	-	-	-	-	-



肆、行政組織

IV. Administration Organization

表 4-1 稽徵區域劃分

年底及區別 End of Year & District		面積 (平方公里) Area (Square Kilometer)	里數 Number of Villages
民國104年底	End of 2015	104.15	122
民國105年底	End of 2016	104.15	122
民國106年底	End of 2017	104.15	122
民國107年底	End of 2018	104.15	122
民國108年底	End of 2019	104.15	122
民國109年底	End of 2020	104.15	122
民國110年底	End of 2021	104.15	122
民國111年底	End of 2022	104.15	122
民國112年底	End of 2023	104.15	122
<b>民國113年底</b>	<b>End of 2024</b>	<b>104.15</b>	<b>122</b>
東區	East District	33.58	53
北區	North District	15.73	45
香山區	Siangshan District	54.85	24

資料來源：根據內政部戶政司及新竹市政府民政處統計資料編製。

說明：本表未包括外僑人口數。

Table 4-1 Service Districts of Headquarter and Branches

戶數(戶) Number of Households (Household)	人口數(人) Number of Population (Person)	每戶平均人口數 Person/Household
157,586	434,060	2.75
160,460	437,337	2.73
163,130	441,132	2.70
165,639	445,635	2.69
168,093	448,803	2.67
170,944	451,412	2.64
174,055	452,640	2.60
175,991	452,473	2.57
179,332	456,475	2.55
<b>183,977</b>	<b>457,242</b>	<b>2.49</b>
89,905	224,043	2.49
63,634	153,897	2.42
30,438	79,302	2.61

表 4-2 組織概況

中華民國113年底

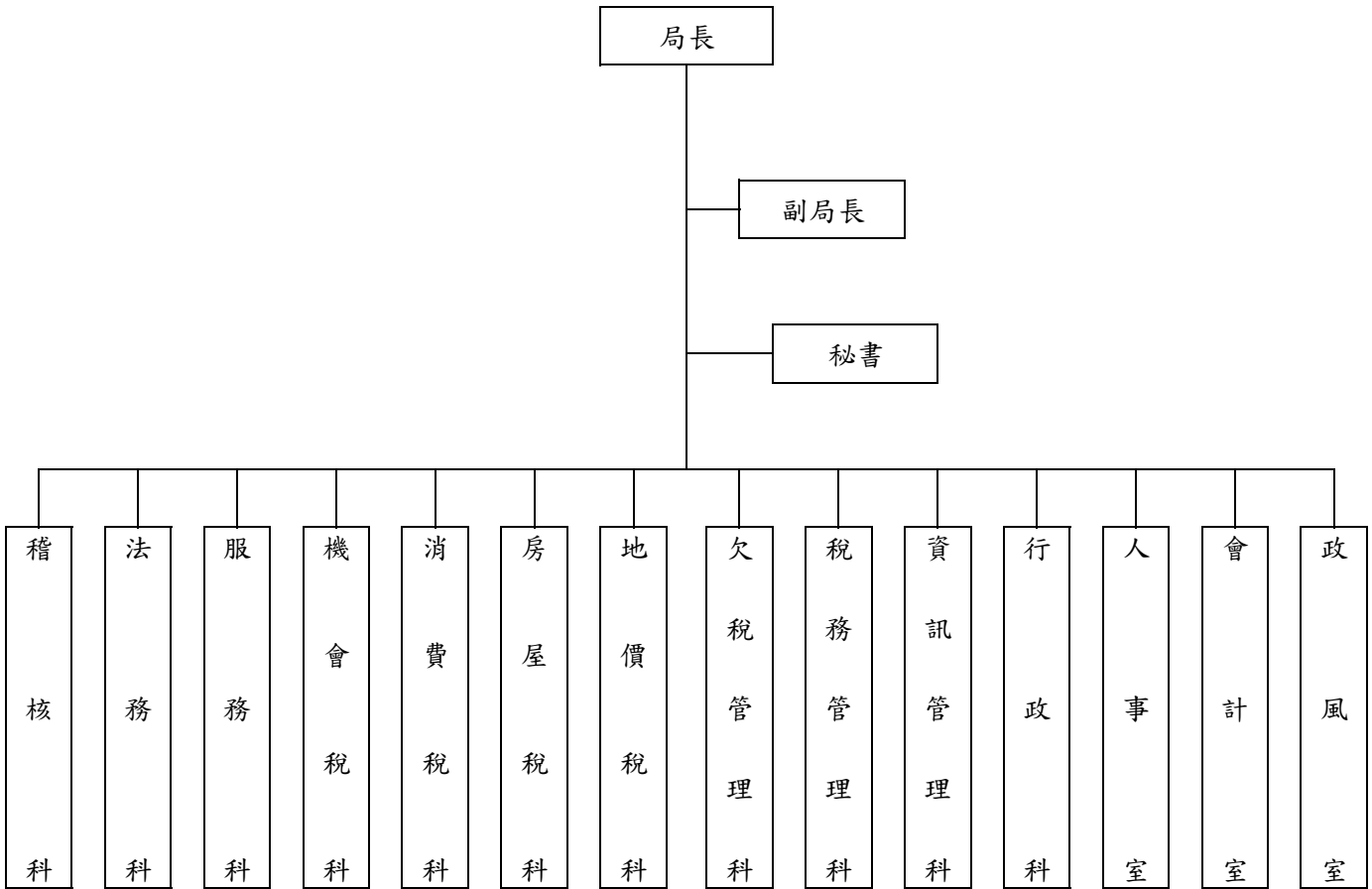

資料來源：根據本局人事室提供資料編製。

Table 4-2 Organization of Headquarter and Branches

End of 2024



表 4-3 現有員額配置

單位：人

年底 End of Year		合計 Total	局長 Director	副局長 Deputy Director	主任秘書 Chief Secretary
一、預算員額					
民國104年底	End of 2015	111	1	1	-
民國105年底	End of 2016	111	1	1	-
民國106年底	End of 2017	111	1	1	-
民國107年底	End of 2018	111	1	1	-
民國108年底	End of 2019	111	1	1	-
民國109年底	End of 2020	111	1	1	-
民國110年底	End of 2021	111	1	1	-
民國111年底	End of 2022	111	1	1	-
民國112年底	End of 2023	111	1	1	-
民國113年底	End of 2024	111	1	1	-
二、現有員額					
民國104年底	End of 2015	107	1	1	-
民國105年底	End of 2016	107	1	1	-
民國106年底	End of 2017	109	1	1	-
民國107年底	End of 2018	109	1	1	-
民國108年底	End of 2019	108	1	1	-
民國109年底	End of 2020	107	-	1	-
民國110年底	End of 2021	107	1	-	-
民國111年底	End of 2022	102	1	1	-
民國112年底	End of 2023	108	1	1	-
<b>民國113年底</b>	<b>End of 2024</b>	<b>96</b>	<b>1</b>	<b>1</b>	<b>-</b>
局長室	Director-general Office	3	1	1	-
稽核科	Auditing Section	5	-	-	-
法務科	Legal Affairs Section	5	-	-	-
服務科	Public Services Section	5	-	-	-
機會稅科	Opportunity Tax Section	9	-	-	-
消費稅科	Consumption Tax Section	9	-	-	-
房屋稅科	House Tax Section	9	-	-	-
地價稅科	Land Value Tax Section	9	-	-	-
欠稅管理科	Tax Enforcement Section	5	-	-	-
稅務管理科	Operation Management Section	7	-	-	-
資訊管理科	Information Management Section	9	-	-	-
行政科	General Affairs Section	10	-	-	-
人事室	Personnel Office	4	-	-	-
會計室	Accounting Office	5	-	-	-
政風室	Civil Service Ethics Office	2	-	-	-

資料來源：根據本局人事室提供資料編製。

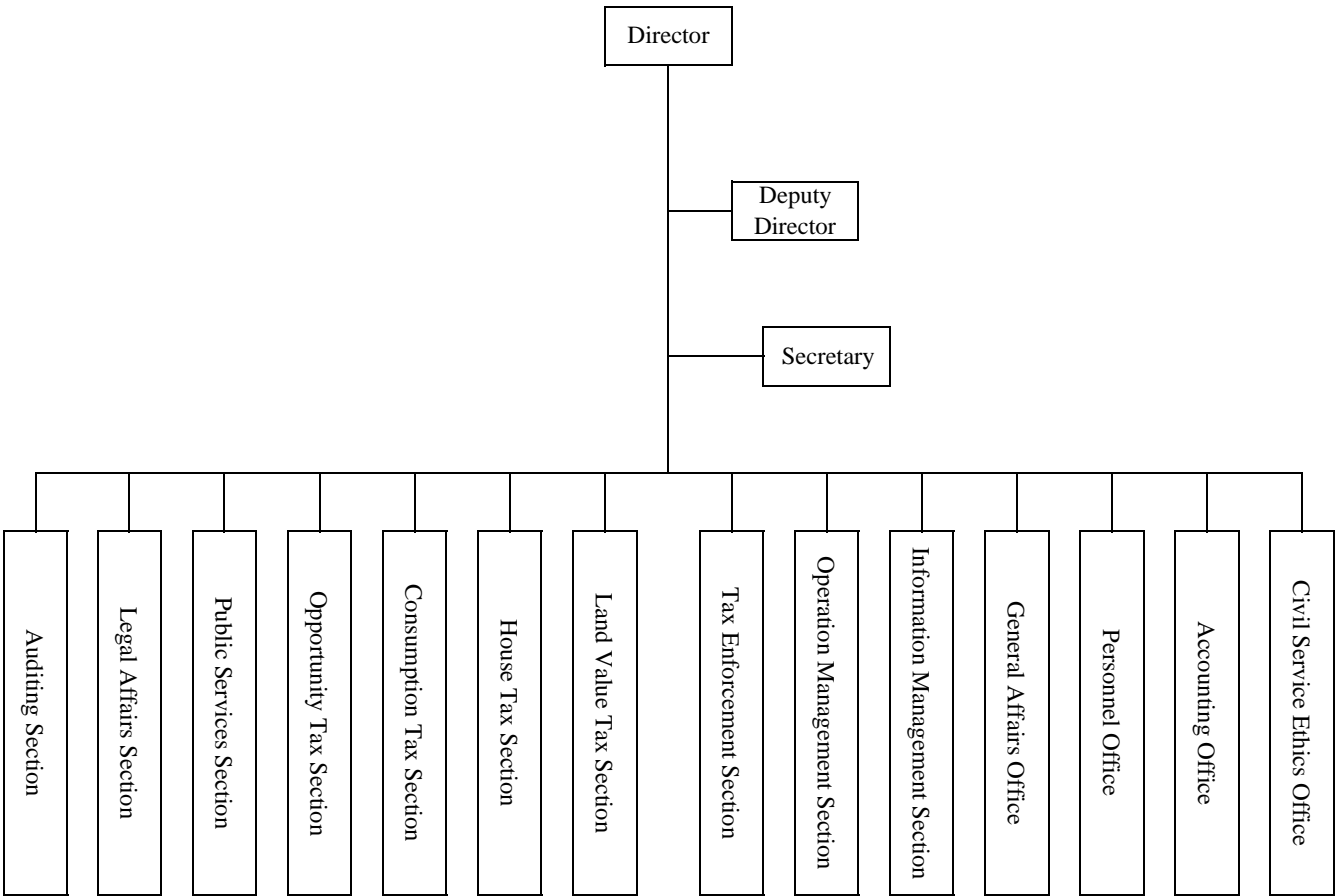
Table 4-3 Allocation of the Personnel

							Unit : Person
專門委員	科長	主任	秘書	稽核	審核員	專員	
Senior Specialist	Section Chief	Office Chief	Secretary	Audit	Revenue Assessor	Specialist	
1. Estimated Amount							
-	11	3	1	-	2	-	
-	11	3	1	-	2	1	
-	11	3	1	-	2	1	
-	11	3	1	-	2	1	
-	11	3	1	-	2	1	
-	11	3	1	-	2	1	
-	11	3	1	-	2	1	
-	11	3	1	-	2	1	
-	11	3	1	-	2	1	
2. Actual Amount							
-	11	3	1	-	2	-	
-	11	3	1	-	2	1	
-	11	3	1	-	2	1	
-	11	3	1	-	2	-	
-	11	3	1	-	2	1	
-	11	3	1	-	2	1	
-	11	3	1	-	2	1	
-	10	3	1	-	2	-	
-	11	3	1	-	2	1	
-	<b>11</b>	<b>2</b>	<b>1</b>	-	<b>6</b>	-	
-	-	-	1	-	-	-	
-	1	-	-	-	2	-	
-	1	-	-	-	-	-	
-	1	-	-	-	-	-	
-	1	-	-	-	1	-	
-	1	-	-	-	-	-	
-	1	-	-	-	1	-	
-	1	-	-	-	-	-	
-	1	-	-	-	-	-	
-	1	-	-	-	-	-	
-	-	1	-	-	-	-	
-	-	-	-	-	-	-	
-	-	1	-	-	-	-	

表 4-3 現有員額配置 (續1完)

單位：人

年底 End of Year		股長 Subsection Chief	分析師 System Analyst	管理師 System Coordinator	稅務員 Revenue Officer
一、預算員額					
民國104年底	End of 2015	-	-	-	57
民國105年底	End of 2016	-	-	-	57
民國106年底	End of 2017	-	-	-	57
民國107年底	End of 2018	-	-	-	58
民國108年底	End of 2019	-	-	-	58
民國109年底	End of 2020	-	-	-	58
民國110年底	End of 2021	-	-	-	58
民國111年底	End of 2022	-	-	-	58
民國112年底	End of 2023	-	-	-	58
民國113年底	End of 2024	-	-	-	58
二、現有員額					
民國104年底	End of 2015	-	-	-	55
民國105年底	End of 2016	-	-	-	55
民國106年底	End of 2017	-	-	-	57
民國107年底	End of 2018	-	-	-	58
民國108年底	End of 2019	-	-	-	57
民國109年底	End of 2020	-	-	-	57
民國110年底	End of 2021	-	-	-	58
民國111年底	End of 2022	-	-	-	54
民國112年底	End of 2023	-	-	-	56
<b>民國113年底</b>	<b>End of 2024</b>	-	-	-	<b>45</b>
局長室	Director-general Office	-	-	-	-
稽核科	Auditing Section	-	-	-	1
法務科	Legal Affairs Section	-	-	-	4
服務科	Public Services Section	-	-	-	3
機會稅科	Opportunity Tax Section	-	-	-	6
消費稅科	Consumption Tax Section	-	-	-	7
房屋稅科	House Tax Section	-	-	-	6
地價稅科	Land Value Tax Section	-	-	-	6
欠稅管理科	Tax Enforcement Section	-	-	-	1
稅務管理科	Operation Management Section	-	-	-	5
資訊管理科	Information Management Section	-	-	-	6
行政科	General Affairs Section	-	-	-	-
人事室	Personnel Office	-	-	-	-
會計室	Accounting Office	-	-	-	-
政風室	Civil Service Ethics Office	-	-	-	-

資料來源：根據本局人事室提供資料編製。

Table 4-3 Allocation of the Personnel (Cont.1 End)

							Unit : Person
科員	佐理員	助理員	助理稅務員	辦事員	書記	雇員	
Officer	Assistant Clerk	Junior Officer	Assistant Revenue Officer	Clerk	Associate Clerk	Contract Employee	
1. Estimated Amount							
13	-	1	10	7	4	-	
12	-	1	10	7	4	-	
12	-	1	10	7	4	-	
11	-	1	10	7	4	-	
11	-	1	10	7	4	-	
11	-	1	10	7	4	-	
11	-	1	10	7	4	-	
11	-	1	10	7	4	-	
11	-	1	10	7	4	-	
11	-	1	10	7	4	-	
2. Actual Amount							
13	-	-	10	7	3	-	
11	-	1	10	6	4	-	
11	-	1	10	7	3	-	
11	-	1	10	7	3	-	
11	-	1	8	7	4	-	
11	-	1	8	7	4	-	
11	-	1	10	6	2	-	
11	-	1	8	7	3	-	
11	-	1	9	7	4	-	
<b>9</b>	-	<b>1</b>	<b>11</b>	<b>6</b>	<b>2</b>	-	
-	-	-	-	-	-	-	
-	-	-	1	-	-	-	
-	-	-	-	-	-	-	
-	-	-	1	-	-	-	
-	-	-	1	-	-	-	
-	-	-	1	-	-	-	
-	-	-	1	-	-	-	
-	-	-	1	-	-	-	
-	-	-	2	-	-	-	
-	-	-	1	-	-	-	
-	-	-	2	-	-	-	
3	-	-	-	4	2	-	
2	-	1	-	-	-	-	
4	-	-	-	1	-	-	
-	-	-	-	1	-	-	

表 4-4 現有人員人事資料統計

單位：人

年底及人事種類別 End of Year & Classification		合計 Total	官等 Official Rank			雇員 Contract Employee
			簡任 第10-14職等 Highest Appointee (10-14 Grade)	薦任 第6-9職等 Higher Appointee (6-9 Grade)	委任 第1-5職等 Appointee (1-5 Grade)	
民國104年底	End of 2015	107	1	69	37	-
民國105年底	End of 2016	107	1	68	38	-
民國106年底	End of 2017	109	1	73	35	-
民國107年底	End of 2018	109	2	75	32	-
民國108年底	End of 2019	108	2	76	30	-
民國109年底	End of 2020	107	1	78	28	-
民國110年底	End of 2021	107	1	79	27	-
民國111年底	End of 2022	102	2	75	25	-
民國112年底	End of 2023	108	2	78	28	-
<b>民國113年底</b>	<b>End of 2024</b>	<b>96</b>	<b>2</b>	<b>69</b>	<b>25</b>	-
		一、性 別 Sex				
男	Male	17	-	10	7	-
女	Female	79	2	59	18	-
		二、年 齡 Age				
19歲以下	Under 19 Years Old	-	-	-	-	-
20-24歲	20-24 Years Old	-	-	-	-	-
25-29歲	25-29 Years Old	5	-	3	2	-
30-34歲	30-34 Years Old	4	-	2	2	-
35-39歲	35-39 Years Old	9	-	5	4	-
40-44歲	40-44 Years Old	15	-	9	6	-
45-49歲	45-49 Years Old	11	-	9	2	-
50-54歲	50-54 Years Old	23	1	18	4	-
55-59歲	55-59 Years Old	19	-	14	5	-
60-64歲	60-64 Years Old	10	1	9	-	-
65歲以上	Above 65 Years Old	-	-	-	-	-

資料來源：根據本局人事室(WEBHR系統)提供資料編製。

說明：「中等學校」包括國中、高中及高職，「其他考試」包括初等考試及升等考試。

Table 4-4 Personnel Statistics

		Unit : Person				
人事種類別 Classification	合計 Total	官等 Official Rank			雇員 Contract Employee	
		簡任 第10-14職等 Highest Appointee (10-14 Grade)	薦任 第6-9職等 Higher Appointee (6-9 Grade)	委任 第1-5職等 Appointee (1-5 Grade)		
三、人員區分 Division of Responsibilities						
稅務人員 Revenue Officer	75	2	58	15	-	
行政人員 General Officer	10	-	4	6	-	
資訊人員 Information Officer	-	-	-	-	-	
主計人員 Accounting Officer	5	-	3	2	-	
人事人員 Personnel Officer	4	-	3	1	-	
政風人員 Civil Service Ethics Officer	2	-	1	1	-	
四、學歷 Education						
研究所以上 Master	23	-	19	4	-	
大學 Colleger	64	2	42	20	-	
專科 Junior Colleger	8	-	7	1	-	
中等學校 High School	1	-	1	-	-	
其他 Others	-	-	-	-	-	
五、考試 Examination						
高等考試 Advanced Exam	28	1	26	1	-	
普通考試 Ordinary Exam	8	-	1	7	-	
特種考試 Special Exam	22	-	16	6	-	
其他考試 Other Civil Service Exam	37	1	26	10	-	
依其他法令進用 By other Laws	1	-	-	1	-	
六、年資 Seniority						
5年以下 Less than 5 Years	6	-	2	4	-	
6-9年 6-9 Years	9	-	4	5	-	
10-14年 10-14 Years	17	-	10	7	-	
15-19年 15-19 Years	16	-	11	5	-	
20-24年 20-24 Years	11	-	9	2	-	
25-29年 25-29 Years	18	1	16	1	-	
30年以上 More than 30 Years	19	1	17	1	-	

表 4-5 歲出預決算數

單位：新臺幣元

會計年度及科目別 Fiscal Year & Classification		合計 Total					預算 金額 Amount
		預算 Budget		決算 Final Account		決算 占預算% FA/B Rate	
		金額 Amount	%	金額 Amount	%		
民國104年度	FY 2015	191,649,000	100.00	176,068,439	100.00	91.87	-
民國105年度	FY 2016	187,094,000	100.00	173,522,068	100.00	92.75	-
民國106年度	FY 2017	192,061,000	100.00	176,821,651	100.00	92.07	-
民國107年度	FY 2018	181,299,000	100.00	171,253,153	100.00	94.46	-
民國108年度	FY 2019	182,702,000	100.00	174,256,496	100.00	95.38	-
民國109年度	FY 2020	189,973,000	100.00	177,840,021	100.00	93.61	-
民國110年度	FY 2021	191,979,000	100.00	178,787,096	100.00	93.13	-
民國111年度	FY 2022	199,032,000	100.00	183,853,513	100.00	92.37	-
民國112年度	FY 2023	207,847,000	100.00	196,645,180	100.00	94.61	-
<b>民國113年度</b>	<b>FY 2024</b>	<b>216,340,000</b>	<b>100.00</b>	<b>202,610,381</b>	<b>100.00</b>	<b>93.65</b>	-
行 政 管 理		56,664,000	26.19	50,160,208	24.76	88.52	-
稅 務 行 政		102,442,000	47.35	97,345,975	48.05	95.03	-
印 花 稅 稽 徵		1,249,000	0.58	865,845	0.43	69.32	-
使 用 牌 照 稅 稽 徵		6,111,000	2.82	5,748,475	2.84	94.07	-
稅 務 管 理		19,161,000	8.86	19,128,830	9.44	99.83	-
法 務 工 作		415,000	0.19	345,050	0.17	83.14	-
稽 核 工 作		187,000	0.09	174,720	0.09	93.43	-
納 稅 服 務		5,887,000	2.72	5,746,728	2.84	97.62	-
資 訊 管 理		4,228,000	1.95	3,957,559	1.95	93.60	-
地 價 稅 稽 徵		7,369,000	3.41	7,232,758	3.57	98.15	-
土 地 增 值 稅 稽 徵		3,047,000	1.41	2,864,230	1.41	94.00	-
房 屋 稅 稽 徵		6,671,000	3.08	6,285,423	3.10	94.22	-
娛 樂 稅 稽 徵		501,000	0.23	448,002	0.22	89.42	-
契 稅 稽 徵		530,000	0.24	488,102	0.24	92.09	-
欠 稅 管 理		1,878,000	0.87	1,818,476	0.90	96.83	-

資料來源：根據本局會計室決算書編製。

說明：本表不包括統籌科目。

Table 4-5 The Budget and Final Accounts of Annual Expenditure

Unit : N.T.\$

中央負擔 Central Government Subsidy				市負擔 City Government Burden				
Budget	決算 Final Account		決算 占預算% FA/B Rate	預算 Budget		決算 Final Account		決算 占預算% FA/B Rate
%	金額 Amount	%		金額 Amount	%	金額 Amount	%	
-	-	-	-	191,649,000	100.00	176,068,439	100.00	91.87
-	-	-	-	187,094,000	100.00	173,522,068	100.00	92.75
-	-	-	-	192,061,000	100.00	176,821,651	100.00	92.07
-	-	-	-	181,299,000	100.00	171,253,153	100.00	94.46
-	-	-	-	182,702,000	100.00	174,256,496	100.00	95.38
-	-	-	-	189,973,000	100.00	177,840,021	100.00	93.61
-	-	-	-	191,979,000	100.00	178,787,096	100.00	93.13
-	-	-	-	199,032,000	100.00	183,853,513	100.00	92.37
-	-	-	-	207,847,000	100.00	196,645,180	100.00	94.61
-	-	-	-	<b>216,340,000</b>	<b>100.00</b>	<b>202,610,381</b>	<b>100.00</b>	<b>93.65</b>
-	-	-	-	56,664,000	26.19	50,160,208	24.76	88.52
-	-	-	-	102,442,000	47.35	97,345,975	48.05	95.03
-	-	-	-	1,249,000	0.58	865,845	0.43	69.32
-	-	-	-	6,111,000	2.82	5,748,475	2.84	94.07
-	-	-	-	19,161,000	8.86	19,128,830	9.44	99.83
-	-	-	-	415,000	0.19	345,050	0.17	83.14
-	-	-	-	187,000	0.09	174,720	0.09	93.43
-	-	-	-	5,887,000	2.72	5,746,728	2.84	97.62
-	-	-	-	4,228,000	1.95	3,957,559	1.95	93.60
-	-	-	-	7,369,000	3.41	7,232,758	3.57	98.15
-	-	-	-	3,047,000	1.41	2,864,230	1.41	94.00
-	-	-	-	6,671,000	3.08	6,285,423	3.10	94.22
-	-	-	-	501,000	0.23	448,002	0.22	89.42
-	-	-	-	530,000	0.24	488,102	0.24	92.09
-	-	-	-	1,878,000	0.87	1,818,476	0.90	96.83



新竹市稅捐統計年報

第42期

刊期頻率： 年刊

出版機關： 新竹市稅務局

地址/新竹市中央路112號

網址/[www.hcct.gov.tw](http://www.hcct.gov.tw)

電話/(03)5225161

編 者： 新竹市稅務局會計室

出版年月： 中華民國114年5月

創刊年月： 中華民國72年12月

本刊同時登載於本局網站

GPN：2007200052

ISSN：1813-6427